Chega Hoje, Preso, a Esta Capital, o Cel. Euclydes de Figueiredo

Diario Carioca

Fundador: J. E. DE MACEDO SOARES

Anno V — Numero 1.286 | Rio de Janeiro, Terça-feira, 18 de Outubro de 1932 | Praça [...]entes n.° 77

Bibliotheca Nacional Av. Rio Branco

Os Acontecimentos de S. Paulo

Vem preso para o Rio, o ex-deputado Roberto Moreira

S. PAULO, 17 (Agencia União) — O ex-deputado Roberto Moreira, convidado para prestar declarações á policia do Rio de Janeiro, seguirá amanhã para ahi.

Em torno da nova prisão do sr. Altino Arantes

S. PAULO, 17 — (A. B.) — Causou especie nos meios politicos desta capital, a nova detenção do leader perrepista sr. Altino Arantes.

Mais trens conduzindo tropas de regresso

A Central do Brasil recebeu communicação de que correm varios especiaes no ramal de São Paulo, de diversas procedencias, com destino ao Rio, conduzindo tropas de regresso aos seus quarteis.

Pela pacificação da familia brasileira

S. PAULO, 17 (D. C.) — A Curia Metropolitana enviou aos jornaes a seguinte nota:

"Em reunião geral do clero, convocada especialmente para hoje, na Curia Metropolitana, o exmo. e revmo. sr. arcebispo metropolitano recommendou aos revmos. srs. vigarios e aos demais sacerdotes em exercicio na archidiocese que interponham todo o seu valimento e esclarecido zelo

Coronel Euclydes de Figueiredo

para que se consolide a pacificação da familia brasileira, aconselhando á população paulista, em geral, absoluta calma e prudencia, afim de que não seja perturbada a acção das autoridades publicas no restabelecimento e manutenção da ordem, evitando-se sobretudo quanto possa redundar em damno de terceiros ou quebra da caridade que a todos devemos. Essa recommendação é extensiva a todos os directores de collegios, de um e outro sexo, bem como ás directorias das associações religiosas quaesquer que sejam. De ordem de s. ex. revma., o sr. arcebispo metropolitano. São Paulo, 15 de outubro de 1932. — Padre Ernesto de Paula, chanceller do arcebispado."

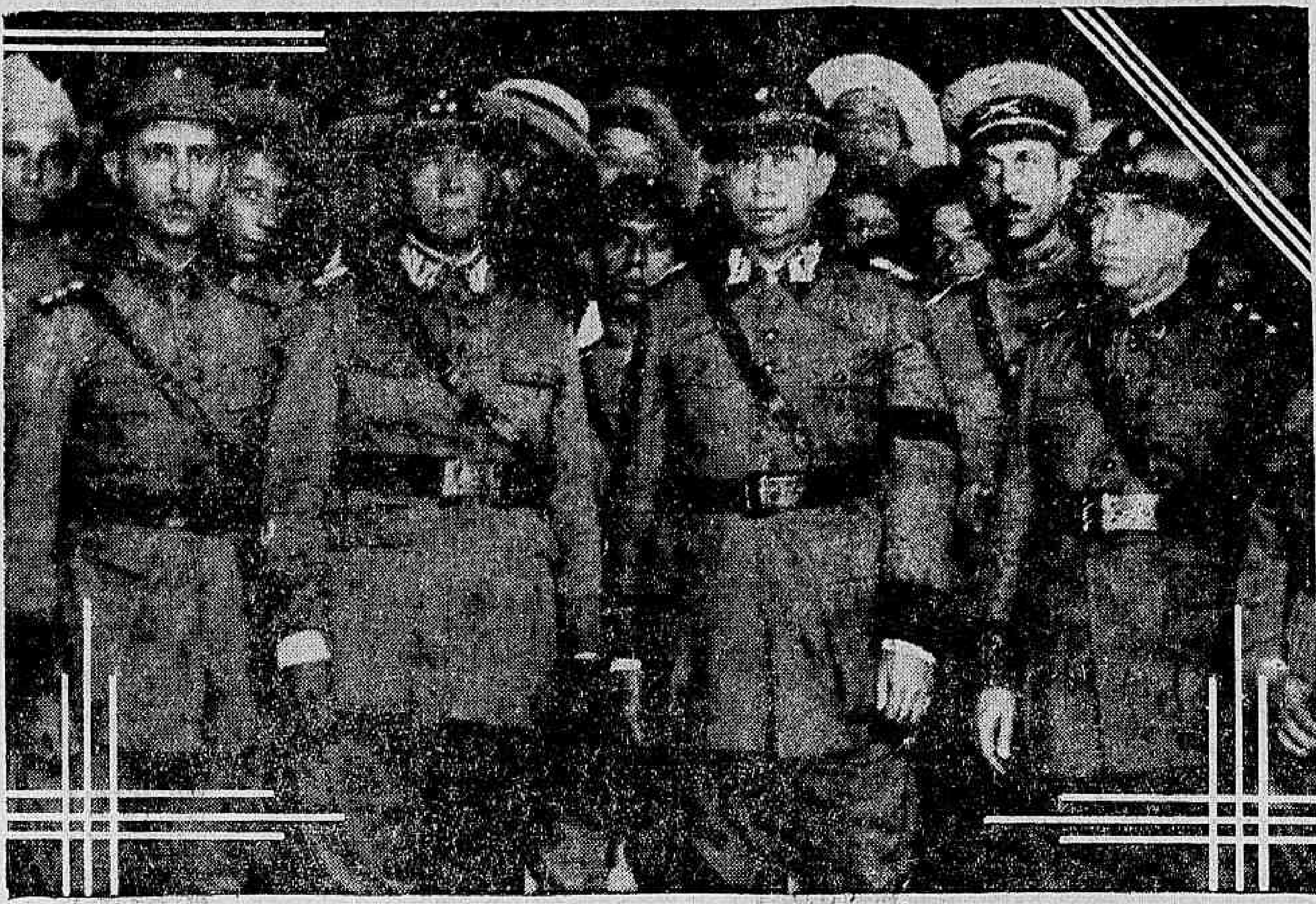

Um aspecto da chegada do general Daltro Filho, vendo-se, ao lado desse militar, o general Góes Monteiro

O general Góes Monteiro no Cattete

Hontem, á tarde, esteve no palacio do Cattete, em visita ao chefe do Governo Provisorio, por ter regressado da zona de operações no sector leste, o general Góes Monteiro.

O commandante em chefe das forças governistas fez-se acompanhar de toda a officialidade do seu estado-maior.

A policia ouviu, hontem, varios presos politicos

O dr. Coelho Branco, 3º delegado auxiliar, esteve hontem, á tarde, na Casa de Correcção, onde ouviu os srs. Francisco Junqueira, Padua Salles, Godofredo Telles, Ibrahim Nobre e Thyrso Martins. Os depoimentos desses presos politicos foram tomados por termo pelo escrevente que acompanhou aquella autoridade.

O ministro da Fazenda visitou o 2.º Batalhão da policia gaucha

O ministro Oswaldo Aranha, visitou, hontem, no quartel do Campo de Gericinó, no Realengo, onde está acantonado, o 2º batalhão da policia gaucha.

O ministro da Fazenda foi recebido pela officialidade, passando, depois, uma visita á tropa.

Sr. Roberto Moreira

Um voluntario constitucionalista em visita ao DIARIO CARIOCA

Visitou-nos, hontem, o sr. Aristides Fernandes, estudante de medicina paulista, que serviu como voluntario nas forças constitucionalistas da ultima revolução.

Esse estudante regressa ao seu Estado natal, motivo por que nos trouxe o seu abraço de despedida.

Declarações do sr. Gastão Vidigal ao "Correio de S. Paulo"

S. PAULO, 17 (D. C.) — O "Correio de S. Paulo" publicou hoje uma entrevista que lhe concedeu o sr. Gastão Vidigal, director do Banco de São Paulo.

Esse conhecido banqueiro referiu-se ao momento delicado que atravessa o Estado, depois dos ultimos caontecimentos e disse:

— "Odios politicos não

(Continúa na 4ª pagina).

A Exoneração do Sr. Raul Pilla, da Faculdade de Medicina de Porto Alegre

COMO SE MANIFESTOU, EM TELEGRAMMA, O SR. GETULIO VARGAS

PORTO ALEGRE, 17 — (Agencia União) — Noticias de Pelotas dizem que está sendo alvo dos mais largos commentarios, principalmente no seio da classe medica, o acto de exoneração do dr. Raul Pilla, recentemente assignado.

Accrescentam essas noticias que o professor Moysés de Menezes recebeu um telegramma do secretario da presidencia da Republica communicando que o "Dr. Getulio Vargas havia tomado na melhor consideração o telegramma que o mesmo lhe enviára e informando que o caso do dr. Raul Pilla sería examinado de accordo com o criterio geral, seguido pelo Governo, relativamente aos funccionarios federaes que tomaram parte no movimento paulista".

O Ensino Universitario Não Pode Continuar a Ser Privilegio dos Ricos

O Ministro da Educação Vae Voltar as Suas Vistas Para as Taxas dos Cursos Secundarios

NÃO ESQUEÇAMOS, ENTRETANTO, A SITUAÇÃO DOS ALUMNOS POBRES DAS NOSSAS ESCOLAS SUPERIORES

O sr. Washington Pires, quando de sua posse na pasta da Educação, fez promessas animadoras a respeito do barateamento das taxas de ensino, que todos ficaram esperando se tornassem realidade.

E' esse, sem duvida, assumpto de maxima relevancia para a mocidade das nossas escolas que, em torno da questão, se vêm agitando desde longa data.

Hontem, aquelle titular voltou a tratar, publicamente, do problema, fazendo declarações a um vespertino desta capital.

O ministro, deixando de lado a situação das Escolas Superiores, mostrou que tem as suas vistas voltadas, quasi exclusivamente, para os estabelecimentos secundarios.

Disse s. ex.:

— Nenhum ensino deve merecer mais attenção do governo federal que o de humanidades. E' este necessariamente o ponto de partida para todos os outros ramos superiores, para todas as posições elevadas. Accresce que os preparatorianos, em geral, são adolescentes que nenhum emprego ou officio têm, e seus paes ou responsaveis, na maioria pobres e sobrecarregados de familia, é que lhes custeiam as despesas dos estudos collegiaes. Com relação aos academicos das Faculdades a situação é mais suave, pois, sendo homens, já têm mais probabilidades de adquirir uma profissão, que seus conhecimentos lhes facultam, e de que auferem recursos para a terminação dos seus estudos.

Estamos plenamente de accordo com o sr. Washington Pires, quando affirma que "nenhum ensino deve merecer mais a attenção do governo federal que o de humanidades". Tanto assim, que julgamos amplamente justificaveis todos os sacrificios para a sua gratuidade. Mas no que discordamos francamente de s. ex. é no que se refere ás Escolas Superiores.

Na verdade, quem pensa que os universitarios podem arcar com as despesas dos seus estudos á custa da profissão que adquirirem, labora em lamentavel erro e mostra desconhecimento total da realidade academica. Um estudante superior, que vive exclusivamente do emprego, por dois motivos decisivos, não está em condições de terminar o curso: — 1º, pela ausencia de tempo, pois, o horario das aulas (de frequencia obrigatoria, como acontece actualmente) deve, necessariamente, coincidir com o do trabalho; 2º, pelo alto custo do ensino superior, além dos gastos obrigatorios com casa, mesa e roupas.

Por ahi se vê que o estudante pobre não chega ao doutoramento, senão em casos excepcionalissimos. E não é possivel argumentar com a excepção...

Sr. Washington Pires, ministro da Educação, que vae baratear o curso secundario mas pretende conservar as taxas excessivas que cobram as nossas escolas superiores

No que toca ao ensino superior, a realidade é, entre nós, bem dolorosa. Criou-se, com as taxas elevadas um lamentavel privilegio de classe. Só se formam, no Brasil, os estudantes ricos. Essa verdade desafia contestação.

No entanto, só que nos consta, vivemos numa democracia. E nada menos democratico do que esse verdadeiro monopolio da alta administração do paiz. Sim, porque ninguem desconhece que os destinos superiores do Brasil se acham repousam nos hombros das élites academicas.

Não basta, pois, reduzir as taxas nos estabelecimentos secundarios. Urge tornar a medida extensiva ás faculdades superiores, onde o ensino, de augmento em augmento, attingiu ao custo actual, innegavelmente extorsivo e profundamente prejudicial ao espirito democratico da Republica.

ARREGIMENTAM-SE OS CATHOLICOS -: Para o Proximo Pleito Eleitoral :-

COMO SE DEVE INTERPRETAR, NESTE MOMENTO DE TRANSFORMAÇÕES POLITICO-SOCIAES, A ATTITUDE DAS INSTITUIÇÕES RELIGIOSAS

Neste momento de tristezas e apprehensões, quando se observa, no scenario nacional, um doloroso colapso de civismo entre aquelles que mais necessidade têm de cultua-lo, a attitude da egreja arregimentando os catholicos para o proximo pleito eleitoral, constitue repousante consolação ante as attribulações em que vivem os espiritos verdadeiramente patriotas.

Tendo assistido o nascimento da nacionalidade e acompanhado, impulsionando sempre, o seu desenvolvimento, outra, na verdade, não poderia ser a orientação da Egreja nesta phase decisiva da vida nacional, quando se avizinha um prelio formidavel, que decidirá dos seus destinos.

E essa interferencia mais activa dos catholicos na vida politica do Brasil só poderá trazer-nos grandes beneficios, oppondo o seu formidavel senso de ordem e disciplina á onda de anarchia que domina o mundo, com reflexo perigoso sobre as bases das instituições democraticas pelas quaes nos devemos reger.

Pio XI, chefe supremo da Egreja Catholica

De facto, a democracia nos parece ainda a melhor forma de governo, pois a experiencia autarista de outros paizes, inspirada em ideologias extremistas, de esquerda ou de direita, jamais encontraria agazalho na indole liberal do nosso povo.

Isso, porém, não impede que aceitemos algumas reivindicações do moderno socialismo do Estado, contanto que á sua escolha presida toda a ponderação e cautela.

De tal sorte, na contradicção evidente entre as idéas avançadas e as conquistas democraticas, a intervenção da Egreja tem de ser, necessariamente, bemfazeja, como elemento de equilibrio, contrabalançando os excessos inevitaveis numa hora de desvairamento universal.

E' importante, porém, salientar, em abono da iniciativa, que os catholicos não querem organizar, propriamente, um partido politico. Elles se diffundirão pelas diversas formações partidarias, levando-lhes, com o seu concurso prestigioso, as linhas mestras da orientação tradicional da Egreja, que procura acompanhar o desenvolvimento politico e social dos povos.

Esperemos, tambem, que todas as instituições christãs do paiz, catholicas ou não, sigam o exemplo da grande organização romana. O seu concurso é, da mesma forma, indispensavel, e delle muito espera o Brasil, que, apesar de tudo, ainda é essencialmente religioso.

O PADROEIRO DOS MEDICOS

HUMBERTO DE CAMPOS

O dia de hoje é consagrado pela Egreja a São Lucas, padroeiro dos medicos. E os medicos catholicos do Brasil, e os do mundo inteiro, vão reunir-se, nesta data, em torno dos altares consagrados a esse evangelista, companheiro de Paulo, e seu principal collaborador na christianização do Oriente.

Lucas foi, talvez, entre os primeiros propagadores da verdade nova, o mais culto e aristocratico. Entre pescadores, soldados convertidos e operarios de pequenos officios, elle era medico. Lucas, medicus, charissimus, diz Paulo. E tão intelligente era elle que, não tendo conhecido Jesus senão de tradição e de nome, escreveu-lhe a vida, fazendo concurrencia a João, Marcos e Matheus, que haviam pertencido ao sequito do Nazarethno.

Esse facto bastaria, sem duvida, para revelar á posteridade a profissão de Lucas, se Paulo não a tivesse denunciado na Epistola aos Colossenses. Lucas não escreveu a historia do christianismo nas suas origens. Não viveu na intimidade do Mestre. Era, porém, medico, e, auscultando os que o tinham visto, deu o diagnostico. O seu Evangelho é um attestado in fide gradus.

Uma das vantagens da medicina é, aliás, essa, de facultar a quem a exerce a faculdade de definir com exactidão uma coisa que não conhece. Basta attentar, hoje, para a certeza com que um sacerdote dessa sciencia, olhando uma pessôa por fóra, diz, em dois minutos, ou menos, tudo que elle tem por dentro. Ao contrario de Thomé, Lucas acreditou em tudo que não viu.

E' verdade que a Egreja não informa se Lucas exerceu alguma especialidade medica, isto é, se foi parteiro, clinico, cirurgião ou oculista. Mas a logica tem elementos para levar-nos a uma conclusão mais ou menos segura. Referem, por exemplo, seus biographos, que elle costumava visitar a Virgem Maria, entretendo-se com ella a falar da infancia do Menino. Provavelmente, não cobrava nada pela visita. E' sabido, egualmente, que o seu Evangelho é mais completo que qualquer outro na parte relativa á meninice de Jesus. De onde se conclue, ou deve concluir, que Lucas era medico de crianças. Foi, talvez, o precursor da pediatria.

E era, tambem, um medico artista. Era poeta e era pintor. São Jeronymo conta haver encontrado retratos da Santa Virgem feitos por elle. E é a elle que se deve a conservação do Cantico de Zaccharias, do Cantico de Semeão e do de Nossa Senhora, que são as tres mais bellas peças de poesia e de musica porventura pertencentes ao archivo christão.

Os biographos de Lucas não são concordes na parte relativa á sua morte. Dizem uns que elle chegou aos oitenta e quatro annos, e morreu de morte natural. Outros, que foi martyrisado, e morreu durante os tormentos. Nicephoro informa que elle foi enforcado em uma oliveira, por falta de madeira secca para uma fôrca. Entre esses depoimentos, o interessado escolherá aquelle que lhe convenha. Eu, por mim, recuso a hypothese da vida dilatada e da morte natural. Um medico christão no meio de gentios não podia viver muito. A clientela devia ser pequena, e não daria, sequer, para aluguel do consultorio. Os pagãos não iriam, certamente, procural-o. E os christãos não deviam constituir boa freguezia. Todos elles queriam morrer. Todos elles viviam mettidos nas catacumbas, logares pouco recommendaveis a pessoas que vão ao medico. E' possivel que alguma familia patricia o encarregasse de esfregar oleo de amendoas nas queimaduras dos parentes christãos que Nero transformava em archotes nas suas festas imperiaes. Lucas era, porém, prudente, e sciencia em climas quentes, sujeitos a enfermidades tropicaes. E' provavel, pois, que tenha morrido na cruz ou na prisão, se é que não morreu de fome, por falta de clientes.

De qualquer modo, Lucas é um padroeiro sympathico, e bem escolhido. Era um estylista, como prosador. O seu "Evangelho" é modelar. Os "Actos dos Apostolos" são claros na palavra e limpidos na informação. Era pintor. Era musico. E, para completar as virtudes da intelligencia, era medico. E é pensando em tudo isso, que eu penso, de mim, commigo, hoje, vendo-lhe os titulos e recordando-lhe os meritos:

— Que bello candidato para a Academia!?...

Pelo povoamento do solo...

PORTO ALEGRE, 17 (A. B.) — Durante o mez passado realizaram-se, perante os 2º e 4º Juizes districtaes desta capital, 119 casamentos

HONTEM

O Tempo

Temperatura maxima, 32,0.
Temperatura minima, 22,2.

Mercados

CAMBIO:

Encontramos o mercado de cambio, operando com as mesmas caracteristicas dos ultimos dias, isto é, calmo.

De inicio, o Banco do Brasil operava com 5 9|32 a 90 dias e 5 15|64 á vista, com o dollar mantido em 13$310 e o escudo em $430, no bancario. A tabella official era a seguinte:

A 90 dias — a libra a 45$443 .. (5 9|32).

A' vista — a libra 45$850, o dollar 13$310; o franco $537; o marco 3$257; o franco suisso 2$646; o escudo $430; a peseta 1$120; a lira $699; o franco belga 1$901; o peso argentino, papel, 3$526; o peso uruguayo 6$511 .. (5 15|64).

Comprava para as suas coberturas — a 90 dias — a libra 44$550, o dollar 12$960, o franco $505, a lira $053, o marco 3$040.

A' vista — a libra 44$950 o dollar 13$040, o franco $511; a lira $667, o marco 3$100.

Pelo cabo — a libra 45$150 e o dollar 13$090.

Abertura do mercado de Londres: — S|Nova York, 3,44 5|8; S|Allemanha, 14 1|2; S|Paris, 87,72; S|Hollanda, 8,57; S|Suissa, 17,84; S|Hespanha, 42,03; S|Italia 67 1|4; S|Belgica, 24,78; S|Portugal, 109 3|4.

O mercado reabriu, ás 13 1|2 horas, inalterado, mantendo, o Banco do Brasil, as mesmas taxas da abertura.

CAFE':

O movimento verificado no mercado de café careceu de maior importancia tendo sido pequena a procura para a realização de novos negocios na taboa sobre o disponivel.

Regulou o typo 7 em declinio, tendo cahido á base de 12$200 por dez kilos. Os negocios não tiveram maior desenvolvimento, fechando-se na abertura 5,580 saccas e á tarde mais 1.383, no total de 5.580, contra 4.869 de sabbado. Em todo o caso, os ultimos embarques para exportação foram animadissimos, dando uma boa impressão ao mercado, que fechou calmo.

Cotações:

Typos	Por 10 kilos
Typo 3	14$500
Typo 4	13$700
Typo 5	13$200
Typo 6	12$700
Typo 7	12$200
Typo 8	11$400

Pauta semanal, 1$240 por kilogramma; imposto ouro do Estado de Minas, 4$657; idem do Estado do Rio de Janeiro, 6$500.

ASSUCAR:

O mercado de assucar funccionou, sem maior actividade e com tendencias menos favoraveis.

Os compradores achavam-se retraidos, fazendo-se os negocios sobre o disponivel em pequena escala.

O movimento constou de 1.310 saccas de saidas e não houve entradas, sendo o "stock" de 33.720 ditas.

Entradas desde o dia 1º do mez, 74.465 saccos sendo 63.562 de Campos, 5.487 de Maceió, 3.000 de Sergipe e 2.416 de Pernambuco.

Saidas, desde o dia 1º do mez, .. 71.800 ditas.

Cotações por 60 kilos: — Branco crystal, nominal; Demerara, 34$ a 35$; Mascavinhos, não ha; Mascavos 28$ a 30$; o Somenos, 33$ a 34$000.

ALGODÃO:

Funccionou o mercado de algodão, pouco activo e com os compradores retraidos.

Os negocios se faziam em pequena escala. As cotações accusaram regular estremecimento e baixaram, fechando o mercado mal collocado. O movimento constou de 1.126 fardos de saidas e não houve entradas, ficando em "stock" 9.155 ditos.

Desde o dia 1º do mez entraram 6.948 fardos, sendo 2.898 da Parahyba, 1.147 do Ceará, 796 de Santos, 635 de Natal, 493 de Alagoas, 471 do Maranhão 401 do Piauhy, 68 da Bahia e 41 de Pernambuco; saidas desde o dia 1º do mez, 7.309 ditos.

Os diversos typos regularam-se nos preços seguintes: os seridós de 70$ a 72$, os sertões de 69$ a 70$, o Ceará de 68$ a 69$, o mattas de 53$ a 54$ e os paulistas de 51$ a 52$000.

Nos Estados

BAHIA — O engenheiro Humberto Pacheco de Medeiros foi nomeado prefeito do municipio de Cachoeira.

—— Falleceu, em São Salvador, o sr. Eduardo Ballalai Duarte.

—— Durante o mez pasado, foram exportados 256.541 saccos de cacáo.

No Exterior

Desmentiu-se formalmente, nos circulos officiaes chilenos, as noticias propaladas no exterior, segundo as quaes estaria sendo tramado um movimento revolucionario no paiz, encabeçado pelo ex-presidente Carlos Ibanez.

—— O Ministerio da Guerra de Assumpção informa que prosegue a luta no Chaco, com sensiveis vantagens para as tropas paraguayas.

—— Causou grande sensação em Bogotá a noticia de que continua a concentração de forças peruanas na zona de Leticia.

—— O chanceller Von Papen pronunciou, em Berlim, um importante discurso, em que se referiu longamente á acção que vem desenvolvendo o governo do Reich ante os problemas internos e externos que assoberbam o paiz.

—— Repetem-se, em toda a India, as manifestações a favor da libertação de Gandhi.

Loterias

FEDERAL:

46578	20:000$000
10149	5:000$000
33099	2:000$000
39412	2:000$000
16390	1:000$000

LUIS CARLOS

AS EXEQUIAS SOLENNES MANDADAS REZAR PELO PESSOAL JORNALEIRO

Realizaram-se hontem, na igreja de São Francisco de Paula, as exequias mandadas celebrar pela Caixa Geral do Pessoal Jornaleiro da Estrada de Ferro Central do Brasil, em commemoração funebre do trigessimo dia do passamento do dr. Luis Carlos da Fonseca, que era sub-director daquella via ferrea.

O acto teve grande concorrencia, estando presentes os representantes dos exmos. srs. chefe do Governo Provisorio e ministros de Estado, membros do corpo diplomatico, institutos scientificos, director militar da Estrada, associações de classe, engenheiros e funccionarios publicos.

Foi consideravel o numero de senhoras, amigos e de admiradores do morto, que foram prestar homenagem á sua memoria na tocante cerimonia.

VIDA MUNDANA

8º BROADWAY COCKTAIL

O 8.º Broadway Cocktail está constituindo o grande acontecimento artistico e mundano da semana.

Nesse espectaculo de alto encanto social, que vae monopolizando toda a gente elegante da metropole, foram reunidos os mais expressivos expoentes da arte nacional. E esses elementos fizeram uma maravilhosa conspiração pró-bom gosto, arranjando um programma que excede as expectativas da platéa mais exigente.

Todos os numeros agradam vivamente, arrancando da assistencia palmas enthusiasticas.

Maria Baptista, uma criança de treze annos, revelou-se-nos, no Broadway, com a sua arte personalissima, a maior cantora de sambas cariocas, que ella mesma escreve, compõe e interpreta.

Na voz dessa garota bonita, cheia de "charme", ha, de facto, vibrações, sentimento alma. Através de sua arte deliciosa, como, por exemplo, naquelle samba "me leva pró morro", a gente sobe mesmo para a "Mangueira" e ahi fica, durante alguns minutos, sentindo e vivendo a poesia melancolica e dolente dos nossos "malandros", que sabem, como ninguem, interpretar no seu violão todas as angustias, alegrias e inquietações das raças sentimentaes que aqui fundaram uma grande patria.

Depois de Maria Baptista, vem Olinda Leite de Castro, com toda a sua formosura e mocidade, cantar coisas encantadoras, com sua voz estylizada. E, em seguida, uma verdadeira "big parade" de "astros" cariocas: — Rogerio Guimarães, Sylvio Caldas Jorge Fernandes, Ary Barroso e Mario Cabral. São todos nomes muito conhecidos da platéa do Rio, que desde longa data se habituou a ouvil-os e a applaudil-os sem reservas.

No "8.º Broadway Cocktail" ha, portanto, arte da mais refinada. E é por isso que tudo o que temos de "chic" a elle vae comparecendo, no decurso desta semana memoravel para a metropole do paiz.

J. DE OLIVEIRA

LETRAS E ARTES

Apparecerá, brevemente, um novo livro de Peregrino Junior — "Recordações da Terra Verde".

—— "A fragata de Nictheroy", a notavel obra de Théo Filho, continúa obtendo grande exito de livraria.

—— Zolachio Diniz publicará, ainda este anno, um volume de poemas proletarios, intitulado "Em marcha".

ANNIVERSARIOS

Fazem annos hoje:

As senhorinhas — Yolanda Sodré, Nair de Frias Villar, Margarida de Carvalho, Diva Villa Verde.

As senhoras — Margarida Coelho, Maria Marques Coelho.

Os senhores — Francisco Rodrigues Alves Filho, dr. Affonso Bandeira de Almeida, Lucas Salles e capitão Affonso de Carvalho.

—— Passa hoje, o anniversario natalicio, da senhorinha Jurema, alumna do Instituto Nacional de Musica e filha do commandante Antonio Fernandes Moura e sra. dona Thereza Moura.

JOSE' SIQUEIRA FONSECA — Fez annos hontem, o importante industrial patricio, José Siqueira da Fonseca.

Por este motivo recepcionou a sociedade carioca em seu palacete, á rua Cabo Frio, recebendo innumeras felicitações e inequivocas provas de amizade e estima.

—— Fizeram annos hontem o sr. Oswaldo Fonseca, e o academico de medicina Mauricio Hugo.

NASCIMENTOS

O lar do nosso collega de imprensa, João Baptista Martins e de sua esposa, dona Geralda Vieira Guimarães, está enriquecido com o nascimento do menino Hello.

—— Acha-se em festa o lar do dr. Catulino Riera e sua esposa, dona Isabel Figueiredo Riera, com o nascimento de uma interessante menina que será baptisada com o nome de Dulce Maria.

NOIVADOS

Contrataram casamento, a senhorinha Jacy Barbosa Motta e o sr. Alberto Victor de Magalhães Fonseca.

—— A senhorinha Aracy Paranhos da Silva Velloso e o 1º tenente da Armada Sabino Lopes Ribeiro.

—— A senhorinha Edméa Moura Maia e o sr. Francisco Fernandes dos Santos.

BODAS DE PRATA

O sr. e a sra. Felix Pacheco, commemoram hoje as suas bodas de prata. Por motivo de molestia em pessoa de sua familia não poderão dar em casa, a recepção que desejavam.

FESTAS

O dr. Nelson Pinto, director do Automovel Club do Brasil, na ultima reunião que elle presidiu, do Comité de Imprensa daquella sociedade, expoz o esplendido programma de festas que, interrompido pelos ultimos acontecimentos politicos, será, de novo, iniciado a 27 do corrente com uma "soirée" dansante. Logo nos primeiros dias de novembro realizar-se-á uma festa de arte sob o patrocinio da escriptora Anna Amelia Carneiro de Mendonça, directora de festas do A. B. C. e do dr. Herbert Moses, presidente da Associação Brasileira de Imprensa. Para dirigir os trabalhos dessa festa o Comité de Imprensa, designou uma commissão composta dos jornalistas Povina Cavalcanti, Martins Capistrano, Berilo Neves, Porto da Silveira e Aureliano Amaral.

—— No dia 22 do corrente, será realizado, o grande baile do Fluminense F. C.

—— Amanhã realiza-se no Botafogo F. C., uma interessante Hora de Arte, com o concurso das alumnas de piano da Escola Figueiredo e alumnas de canto da professora Léa Azeredo da Silveira.

ALMOÇOS

Cresce cada vez mais o numero de adhesões ao almoço a ser offerecido ao embaixador de Portugal, dr. Martinho Nobre de Mello.

Essa homenagem terá logar no dia 30 do corrente e a ella comparecerão as mais eminentes figuras da sociedade carioca e da colonia portugueza.

VIAJANTES

A bordo do "Siqueira Campos" chegou, hontem, da Europa, acompanhado de sua exma. familia, o capitão de corveta Americo Henninger. O joven official e sua familia foram recebidos a bordo por grande numero de pessoas de suas relações.

—— A bordo do "Giulio Cesare", partiu, hontem, para a Europa, o dr. Felippe de Oliveira, presidente da Sociedade Anonyma "Diario de Pernambuco", e nosso collega de imprensa.

—— Procedente de São Paulo, chegou a esta capital, em viagem de recreio, o grande industrial sr. Abrão Andraus, director e socio da casa Tres Irmãos, da rua Ouvidor, 138.

CONCERTO

J. Siqueira dará no dia 22 do corrente, ás 21 horas, um concerto de musica de camera no salão da A. dos Artistas Brasileiros, cujo programma publicaremos breve.

CLINICA DE VIAS URINARIAS

Dr. Samuel Kanitz

Membro da Sociedade de Urologia da Allemanha, ex-assistente dos professores Lichtemberg, Lewin Joseph de Berlim e Haslinger, de Vienna. Especialista: em doenças dos Rins, Bexiga, Prostata, Urethra, Doenças de Senhoras, Diathermia, Ultra Violetas. Consultorio: 7 de Setembro, 42, Sob., das 13 ás 16 horas. Phone: 4-4493.

Musica

UM MESTRE JULGADO POR OUTROS MESTRES

O maestro Paulo Silva, acaba de publicar um "Manual de Harmonia", unico que existe em lingua portugueza. Paulo Silva, que é bacharel, dentro e fóra da musica, tem ogeriza aos elogios. Não por modestia, mas por amor á justiça. Só aceita os adjectivos, quando são sobrios e justos; quando não ampliam méritos, mas os retratam; quando não emprestam qualidades, mas as assignalam; quando não são superfluos, mas essenciaes.

Foi a respeito dessa obra, acima alludida, que Paulo Silva recebeu uma carta do maestro Francisco Nunes, director do Conservatorio Mineiro de Musica, depois de ter merecido da commissão technica nomeada pelo director do Instituto Nacional de Musica, desta capital, para examinar esse trabalho, o seguinte parecer: "A commissão nomeada por v. exs. para se pronunciar sobre o valor do "Manual de Harmonia" do professor Paulo Silva, livre docente de harmonia e professor contratado de contraponto e fuga deste Instituto, examinando com a attenção e o carinho que sempre despertam os trabalhos sérios, uteis e bem elaborados, julga-o nas condições de figurar nas Classes de Harmonia deste Instituto para a consulta dos segredos de materia tão importante. E' um grande subsidio para o inicio dos estudos de composição musical e merecedor dos louvores dos que se preoccupam com o progresso da musica em nosso caro paiz. Congratulando-se com o autor pela obra que apresenta, dá-lhe sua approvação plena.

Rio, 2|7|32. — (aa.) Francisco Braga, Agnelo França, Joanidio Sodré e A. Lourenzo Fernandez".

Tattwa Nirmanakaia

Conforme largamente noticiámos, realizou-se hontem o anniversario da fundação da Tattwa Nirmanakaia, a conhecida academia super-mentalista.

A sessão solenne, que revestiu uma grandiosa elevação, foi concorridissima e aberta a sessão, foi procedida á leitura do relatorio do exercicio anterior, feita pelo dr. Gerson Paula Lima, presidente da referida sociedade.

Seguiram-se os discursos pela ordem programmada, tendo usado da palavra successivamente, o instructor esoterico, engenheiro dr. João de Carvalho Junior; o critico scientifico, medico, dr. Francisco P. de Andrade Netto; o instructor medico, dr. Pedro de Magalhães; o advogado dr. Porto da Silveira; a presidente do "Circulo dos Doze", senhorinha Judith Lacerda, que foi muito ovacionada; e, o orador official dr. Bertho Condé.

A segunda parte, que não foi menos apreciada, constou de varios numeros de musica, canto e declamação a que as gentilissimas senhorinhas Tina Wita, Zezé Fonseca, Ogarita dell'Amico e sra. d. Laura Vevilacqua Barroso Netto, emprestaram sua vivacidade, dando ao 6º anniversario desta Tattwa um tom de "raffinée" indizivel.

CARDUNS CARDO

TONICO DO CORAÇÃO

CINEMA

VAMOS VER BREVE...

Canta o romance que Carlos era um rapaz solteiro, cheio de dinheiro e que gostava de uma pequena bonita. Um dia, elle convida a pequena para estadia em sua casa, declarando-lhe que será recebida por uma velha tia, muito amavel e muito boa.

A' ultima hora, porém, a tia falha, e Carlos fica atrapalhado para receber a namorada.

Como fazer? Fabricando uma tia, pela transformação do seu melhor amigo.

Imaginem-se dahi as complicações em que se vê envolvido o pobre Carlos, cujo amigo não se podia habituar áquelles trajes femininos, commettendo gaffes a todo o instante.

"A tia de Carlos" que o Eldorado vae exhibir segunda-feira, é uma producção da Columbia, distribuida pela United, dirigida por Al Christie, o mestre do genero comico. São seus principaes interpretes Charles Ruggles, no papel de tia de Carlos, e June Collier, no da noiva.

—

Um programma para toda a gente, o proximo programma do Palacio-Theatro.

Elle reune elementos de agrado a sensibilidade de todos: tem um film de Jackie Cooper, esse pequeno grande artista de que toda a gente gosa, porque sua arte tem "appeal" para todos, e tem uma comedia dos melhores da dupla Laurel-Hardy.

O film de Jackie Coope — uma historia enternecedora cheia de motivos encantadores, para todos os gostos — é "Quando faz falta um amigo".

A comedia de Laurel e Hardy é "A Caixa de Musica", tres actos estupendos em que elles fazem coisas ineditas, coisas extremamente engraçadas, bem dignas do prestigio inconfundivel de que elles gosam.

A Metro Goldwyn Mayer vae apresentar esse programma na proxima segunda-feira.

—

"Congorilla" é o film que nos levará aos encantos e os perigos das selvas invias da Africa Selvagem como nenhum outro film nos mostrou.

"Congorilla" é o primeiro e unico film sonoro inteiramente filmado em pleno coração do continente negro que nos reporta com todas as emoções de suas verdadeiras scenas o destemor dos homens antes o desafio constantes das ameaças das féras.

Dentro em breve este monumental trabalho apresentado pela Fox Movietone, será exhibido na téla do cinema Broadway.

—

Quando um cavalheiro (ou uma dama, porque as damas tambem costumam dar-se a aventuras, mesmo amorosas...), vê-se envolvido num "caso" complicado onde o coração participa, só costuma esperar bons, felizes, deliciosas emoções.

Ninguem pensa em consequencias desastradas, ao iniciar um "flirt", um romance, um episodio que tanto póde cessar vinte e quatro horas decorridas, como esticar-se, não raro, por uma existencia inteira!

Ah!, as consequencias de "Uma aventura amorosa"! Se os protagonistas pudessem, olhar, de antemão, o que está para acontecer-lhes, de bom, mas tambem de mão, acreditamos que, bem poucas vezes uma aventura desse genero iria além dos seus primeiros, e, sempre, os mais pitorescos capitulos!

Foi tambem o que succedeu a Marie Glori e Albert Trejan, que vivem os heroes do film daquelle titulo, producção Marlel Vandal-Charles Delaque, a ser estreado, segunda-feira vindoura, no Odeon, pelo Programma Art.

—

"Atlantide" — que o Rio vae conhecer antes de Berlim (e o film é allemão!) pela estréa, segunda-feira vindoura, no Broadway — prescinde de referencias por demais elogiosas.

Ninguem ignora a lenda mysteriosa que envolve essa região, para muitos desapparecida e já concretizada em seculos passados, e para outros jámais tendo existido senão no espirito de historiadores fantasistas.

A filmagem da Nero-Film, de Berlim, foi procedida em adaptação ao romance famoso de Pierre Benoit, que tambbem já conhecemos sufficientemente.

"Antinéa", senhora e rainha de Atlantide", é Brigitte Helm, e da repercussão que este seu trabalho, provocou, em toda a parte, na Europa como na America falam, melhor que nós, os "fans" sempre orientados pelas grandes publicações cinematographicas francezas e norte-americanas.

—

Segundo Ruth Chatterton, estrella de "Tu Serás Mãe", o film dramatico do Imperio na proxima semana, um dos mais sérios obstaculos á obtenção do verdadeiro chic, para muitas mulheres que se preoccupam de elegancia, é a sua adhesão cêga ás cores de sua preferencia.

"Não poderá jamais ser considerado expoente de elegancia e de moda a mulher que tem prevenção contra qualquer "nuance", qualquer côr.

A mulher que considera que o rosa a favorece e se obstina, anno após anno, em não usar outra cor, não póde ser incluida entre as mulheres de requintada elegancia.

—

Uma grande novidade que se nos apresenta, com uma promessa que nos é feita de um grande espectaculo, sensacional, que teremos dentro em pouco em um dos grandes cine-theatros da nossa Cinelandia: — um programma de téla e palco, mas um programma grandioso, em que teremos uma revista ingleza, e numeros attraentes de palco, com girls, com bailarinos, com athletas...

Um programma a molde dos grandes cinemas da Broadway, e em que teremos occasião de ver e ouvir artistas inglezes de revista, artistas de nome, em "Londres em Revista".

—

Será levada ainda este mez no Broadway a producção da Radio Pictures (Distribuição Matarazzo) intitulada "Dixiana".

Um grande espectaculo dramatico e musical de enredo bellissimo, de technica assombrosa, com muitas scenas coloridas "Dixiana" encantará ás platéas cultas de nossa Capital, dados os valores que foram postos em linha, para composição de um conjunto de belleza artistica que é o film.

Bebé Daniels, "estrellando" o film, torna-se maravilhosa, Everett Marshall, barytono da Metropolitana, é uma revelação nova, como cantor e artista, além do Bert Wheeler, Robert Woolsey (os dois comicos impagaveis de "Rio Rita" e "Lois quixotes seculo XX), Dorothy Lee e Jobyna Howland completam o "cast" dirigido pelo celebre Luther Reed.

—

O mais fulminante libello contra a guerra.

Quem assistir "Les Croix de Bois" experimentará certamente a mais viva e a mais forte impressão.

As scenas tão emotivamente reaes que os espectadores se identificarão com ellas e sentirão o que se está passando na téla.

O aspecto da mobilização geral, a partida para o "front", os combates, tudo emfim é feito de tal fórma, que sentimos, além da emoção, uma grande admiração por este film, onde tudo é perfeito e soberbo.

E depois, a leitura das cartas, recordações, as troças, o avança na bola... e dahi a pouco, a tragedia terrivel da guerra... o transporte de feridos, o hospital de sangue, o combate dos 10 dias, o silvar constante das balas, e mil outras scenas impossiveis de serem descriptas.

Pathé Natan, a grande fabrica franceza que editou esta maravilha que veremos breve no Pathé Palacio reaffirmou a sua fama e o seu prestigio.

Gabriel Gabrio, Charles Vanel e Charles Blanchar vivem o poema enternecedor dos tres companheiros unicos por uma grande amizade, e que tombaram todos tres no campo de honra.

FOX MOVIETONE NEWS

Tem o nosso publico mais um volume deste apreciado jornal em projecção nas telas dos cinemas do quarteirão. Annotamos o lançamento da pedra fundamental no novo edificio dos Correios de Norte America pelo presidente Herbert Hoover; um trem conduzindo legionarios na Argelia descarrilla e tomba num precipicio occasionando numerosas victimas. Na alegre Paris os "caf'concerts" offerecem um espectaculo humoristico em beneficio da Casa dos Artistas; Em Miami ao calor do sol innumeras "girls" exercitam-se para obterem uma reducção de peso; Hollywood, a capital do cinema presta effusiva homenagem ao candidato Roosevelt com festejos alegoricos, servindo de interprete para saudar o homenageado, em nome dos artistas Will Rogers, o famoso humorista que na proxima sexta-feira será nosso hospede; Na Suissa os cantões commemoram a sua união com canticos allusivos ao acto; e por fim a alta sociedade de Long Island assiste ao inicio das corridas de outomno. Interessante e variado como sempre este numero da Fox Movietone.

"Monstros"

— O film de que se occupa a curiosidade de uma infinidade de gente por esse Rio afóra, já tem, certa, impreterivel, a sua data de estréa, no Odeon: 14 de novembro.

Assim nesse dia, o Odeon desvendará aos olhos attonitos de toda uma multidão as sensações exquisitissimas que fizeram desse film um dos mais rumorosos de todos os tempos: todo um desfile de seres enormes, phenomenos humanos terrivelmente impressionantes, com os quaes a nossa imaginação jamais havia sonhado...

"Monstros" é film para prender a curiosidade da cidade inteira ao Odeon.

RELIGIOSAS

S. LUCAS, O PATRONO DOS MEDICOS

A classe medica escolheu a S. Lucas como seu patrono e é por isso que o dia de hoje será festejado pela nossa classe medica, commemoração que ha dez annos se vem realizando nesta capital, no meio do maior esplendor.

A solennidade de amanhã constará de missa, communhão geral, ás 8 horas, na Cathedral Metropolitana, celebrada pelo revmo. bispo de Nictheroy, D. José Pereira Alves, que ao terminar fará uma pequena predica.

A Sociedade Medica de S. Lucas, promotora dessas homenagens, convida por nosso intermedio todos os medicos e estudantes de Medicina a participarem das solennidades.

FESTEJOS A S. GERALDO, EM OLARIA

Devido achar-se terminada a crypta do novo templo de São Geraldo, em Olaria, têm sido realizados festejos de regosijo, os quaes têm estado bastante concorridos.

A continuação destas festividades obedecerão ao seguinte programma:

Hoje — Missa festiva ás 8 horas, em intenção da familia do bemfeitor sr. Joaquim Leandro Motta.

Quarta-feira, 19 — Missa ás 8 horas, em louvor de São José.

A's 7.30 horas — Missa festiva em louvor de S. Pedro de Alcantara, padroeiro do Brasil e primeira communhão do Collegio Parochial.

Quinta-feira, 20 — Missa festiva ás 8 horas, em louvor de S. Sebastião, padroeiro do Rio de Janeiro.

Domingo, 23 — Missa festiva ás 7.30 horas e primeira communhão do Centro de Catecismo da Matriz.

A's 19.30 horas — Reunião da Liga.

SANTA EDWIGES, EM SÃO CHRISTOVAM

Tem sido objecto de grandes regosijos, a commemoração da data anniversaria da canonização de Santa Edwiges, a querida e milagrosa protectora das crianças pobres e desvalidas.

Na proxima quinta-feira, 20 do corrente, terá logar o seu encerramento, com missa solenne ás 8 horas e 30 minutos, sendo officiante o padre Manoel Gema, auxiliado pelo padre Manoel Couto, diacono; monsenhor Antonio Affonso, sub-diacono, e conego Leonidas, mestre de cerimonias.

A parte coral está sendo caprichosamente organizada.

O Que Foi o Terceiro Domingo da Penha

O SERVIÇO DE TRANSPORTES DA LIGHT, COM SEUS BONDES E OMNIBUS, FOI IRREPREENSIVEL

O brilhante dia de sol que foi o de domingo passado, deu azo a que os tradicionaes festejos attingissem a uma animação que excedeu de muito quanto era de se prever, tanto no tocante a frequencia, como no brilho de que se revestiram as festividades.

Sob um céo de um azul impeccavel desfilavam pelas estradas que conduzem ao festivo arraial, innumeras viaturas que em alegres e longas filas enchiam o espaço com seus "choros" e descantes.

No arraial, não menor era o movimento, pois que mal se rompia por entre a densa multidão dos romeiros, onde predominava a nota alegre dos trajes femininos das mais garridas cores.

Muitas e muitas barracas estavam armadas e em pleno funccionamento, mas a maior difficuldade era o approximar-se pois que eram constantemente invadidas por uma freguezia que excedia bastante o numero da que podiam attender.

No entanto, apesar da grande animação e movimento não houve occorrencias desagradaveis a lamentar porquanto o policiamento, a cargo do 22º districto foi impeccavel no desempenho da sua ardua missão, sendo verdadeiramente de louvar a direcção do mesmo exercida pelo dr. delegado Aladio A. Amaral, que foi poderosamente auxiliado pelo supplente Octavio de Castro que vimos reproduzir-se de modo infatigavel pois que, quasi ao mesmo tempo, se podia ver nos mais diversos sectores.

Junto á barraca maior, a do "Caixeirinho" a affluencia era extraordinaria.

A Light and Power despejou, durante todo o decurso do terceiro domingo da Penha, enorme quantidade de visitantes, sendo de louvar o esplendido serviço, que soube organizar, afim de attender o publico que a ella confiou seu transporte.

O terceiro domingo da romaria da Nossa Senhora da Penha, foi, podemos affirmar, um dos mais concorridos e deixa entrever que o proximo domingo vae ser ainda mais.

Radios, Discos e Victrolas a longo prazo

A MELODIA

R. GONÇALVES DIAS, 40

HOJE

O Tempo

Districto Federal e Nictheroy — Tempo: instavel aggravando-se; chuvas fortes e trovoadas. Temperatura: elevada em parte do periodo e em franco declinio após.

Estado do Rio de Janeiro — Tempo: instavel aggravando-se; chuvas fortes e trovoadas. Temperatura: elevada em parte do periodo e em franco declinio após.

Estado do Sul — Tempo: perturbado com chuvas fortes em São Paulo, Paraná e Santa Catharina Trovoadas. Temperatura: em declinio accentuado, salvo em São Paulo e Paraná, onde será elevada no principio.

Pagamentos

NO THESOURO — Na Primeira Pagadoria do Thesouro Nacional serão pagas, as folhas: Diversas pensões da Guerra, de A a I.

NA PREFEITURA — Serão pagas na Prefeitura as seguintes folhas de vencimentos do mez de setembro:

Delegados fiscaes, Asylo S. Francisco de Assis, inclusive o pessoal subalterno; Directoria de Mattas, Jardins e Agricultura, Segundos officiaes e escripturarios das Delegacias Fiscaes de A a I e operarios da 4ª Divisão do Departamento do Material.

Summarios

Estão marcados nas varas criminaes, os summarios de culpa dos seguintes réos:

PRIMEIRA — Mario Anugusto de Andrade e José Pereira Carvalho.

SEGUNDA — José Joaquim Mello Filho e João Esteves Filho.

TERCEIRA — Léo Sá Terra, José Martins, Manoel Monteiro da Silva Alvaro da Silva Mendes e Celso Torres.

QUARTA — Manoel Domingos Rodrigues, Manoel Monço e Silva e Manoel Moraes.

QUINTA — Manoel Joaquim B. Junior, Luiz Carlos Sanches, Eduardo C. Menezes e Alberto Candido.

SETIMA — Vidal Cortez, Manoel João Almeida, Regulo Gonçalves d'Avilla e João Luiz do Nascimento Costa.

OITAVA — Manoel Ignacio Nogueira, José Nogueira Souza, João Souza Pereira, Antonio Furtado João Stamato João Alves e Abilio Moreira da Cunha.

Navios a chegar

GENERAL OZORIO — Allemão, entre 14 e 15 horas, do lo da Prata.

IPANEMA — Francez á tarde, de Buenos Aires e escalas.

RUPERRA — Inglez, pela manhã, de Cardiff.

MASSILIA — Francez, ás 8 horas, de Bordeaux e escalas.

Navios a partir

GENERAL OSORIO — Allemão, á tarde, do Armazem 17, com destino a Hamburgo e escalas.

MARIA LUIZA — Nacional, á tarde, com destino a Maceió e escalas.

ARARANGUA' — Nacional, ás 15 horas, do Armazem 11, com destino a Recife e escalas.

IPANEMA — Francez ás 15 horas, do Armazem 16, com destino a Genova e escalas.

CAMPINAS — Nacional, sem hora determinada, com destino a Recife e escalas.

BAEPENDY — Nacional, ás 10 horas, do Armazem 14, com destino a Manáos e escalas.

ITASSUCE — Nacional, ás 10 horas, do Armazem 13 com destino a João Pessôa e escalas.

IRATY — Nacional, ás 10 horas, do Armazem 12, com destino a Santos.

O Modelo do Dia

Original de Mme. CARVALHO, Directora do Lyceu Imperio — Desenho especial para o DIARIO CARIOCA

Vestido em crepe pesado, verde azeitona, ou verde berrante; blusa do mesmo tecido, um pouco mais leve, bordada em varios tons de beige.

Poderá ser executado este modelo em dois tecidos differentes, escolhendo-se para a blusa uma fazenda de ramagens miudas, sobre fundo de cor lisa do vestido ou um tecido em listas, casadas todas as cores ao mesmo feitio do modelo.

O Sr. Von Papen Declarou Que a Allemanha Não Deseja Armar-se, Mas Luta Pela Egualdade de Direitos e Segurança Para Todos os Povos

INAUGUROU-SE HONTEM o Curso de Educação Politica

A PRIMEIRA CONFERENCIA DA SERIE ORGANIZADA PELA FEDERAÇÃO PELO PROGRESSO FEMININO, FOI REALIZADA PELO DR. LEVI CARNEIRO

Realizou-se hontem, conforme estava annunciada, a inauguração do Primeiro Curso de Educação Politica que a Federação Brasileira pelo Progresso Feminino criou sob os melhores auspicios. Deante de numerosa e seleccta assistencia, occupou a presidencia da mesa a dra. Maria Luiza Doria Bittencourt, que convidou a sra. Maria Sabina para dizer quaes os pontos fundamentaes da Cruzada. Realizou a primeira conferencia do curso o dr. Levi Carneiro, fazendo um estudo resumido das diversas constituições dos paizes civilizados, salientando o espirito da corrente moderna que surgiu com a Revolução Franceza, ao superpor os direitos do homem aos direitos do Estado, não obstante ter a Constituição daquelle paiz silenciado a esse respeito. Estudando a equiparação dos sexos e a egualdade dos direitos, demonstrou o conferencista a necessidade de maior amplitude aos direitos da mulher para supprir ao excesso de obrigações que lhe pesam, em desegualdade evidente com o homem. Terminada a conferencia, e dada á assistencia a faculdade de arguir o professor Levi Carneiro, respondeu elle a varias perguntas, ampliando os conceitos já emittidos. A uma pergunta, porém, da sra. Almerinda Farias Gama, sobre a sua opinião a respeito da nacionalidade da mulher casada que elle apenas aflorara, respondeu s. ex. que, se lhe permittissem seria esse um thema para futura prelecção, adeantando, no entanto, que o casamento não deveria influir na nacionalidade da cidadã. Esse compromisso do dr. Levi Carneiro arrancou applausos da assistencia que já o tinha vivamente ovacionado. A dra. Maria Luiza Bittencourt pediu á dra. Bertha Lutz algumas idéas a respeito dos direitos da mulher, na qualidade de representante do feminismo junto á Commissão encarregada da organização do ante-projecto da Constituição, aproveitando-se esta da palavra antes para consultar o dr. Levi Carneiro sobre o momentoso assumpto. Ao terminar a reunião, usou da palavra o dr. Fernando Magalhães, reitor da Universidade do Rio de Janeiro, que teve palavras de enthusiasmo para o congraçamento de idéas que via entre o mestre presente — Dr. Levi Carneiro, representante do cerebro vigoroso de homem culto e intelligente, ás mentalidades femininas presentes e representadas pelas delegações enviadas para a Convenção Biennal, horas antes installada.

Dizendo de sua antiga opinião a respeito da mulher, que apenas via através ás cortinas de um berço, confessava que agora ella despertava, ao som de uma melopéa de um novo rythmo. Não a melopéa das ruas ricas, mas da melopéa das ruas pobres. A' voz do "Concertador!" "Concertador!". Daquelle diligente operario que concerta coisas velhas, tornando-as novamente uteis. E a mulher de hoje era essa "Concertadora!" "Concertadora!" que viria ajustar as peças partidas da patria, obra delicada e difficil, pois que é mais facil construir do que concertar. A dra. Maria Luiza, encerrando a sessão, congratulou-se em nome das feministas por ver a capitulação cavalheiresca do reitor da Universidade ante o anseio e a realização de um pugilo de mulheres que batalham pela conquista do bem collectivo.

Antes da inauguração do Curso, foi installada a Convenção Biennal da Federação Brasileira pelo Progresso Feminino, sob a presidencia da dra. Bertha Lutz, occupando a mesa as pioneiras da campanha no Brasil: sras. Jeronyma Mesquita, Carmen Velasco Portinho Lutz e Stella Guerra Duval. Apresentou o relatorio do biennio social a secretaria sra. Alice Pinheiro Coimbra, e expôz o movimento financeiro a sra. Georgina B. Vianna. Foi lida uma mensagem da veterana leader da campanha feminista mundial, sra. Carrie Chapman Catt, ás mulheres do Brasil. Nessa mensagem a sra. Carrie friza que as mulheres dos Estados Unidos e da Inglaterra lutaram 42 annos, e que no primeiro decennio, no Brasil, ella felicitava pelo progresso obtido porque é enorme e altamente animador, conhecendo ella os primordios da campanha. E assim diz ella: "Apresento-vos meus votos pela interpretação dada pelos homens esclarecidos da vossa Patria, á Constituição Brasileira concedendo direitos politicos á mulher." "Bertha Lutz tem sido uma leader consciencisa e cabo de todos os sacrificios em prol do beneficio commum. Espero que surjam outras assim. A minha visita ao Brasil, ha 10 annos, deixou-me as mais gratas recordações da gentileza e do carinho com que todos me cercaram. Endereço-vos as minhas benções e os meus votos de uma ampla messe de fructos decorrentes do vosso labor. Mui cordialmente, (a) — Carrie Chapman Catt."

Senhorinha Maria Sabina

Sendo essa a primeira reunião da Quinzena de Estudos da Constituição dedicada á imprensa, varios jornaes se fizeram representar, o que aliás não constituiu nenhuma particularidade, pois que a imprensa tem estado sempre ao lado do feminismo do Brasil desde os seus primeiros vagidos.

A assistencia foi numerosa, chegando a transbordar da vasta sala do edificio Gaetano Segreto até encher o saguão, motivo pelo qual deixamos de citar nomes.

Amanhã, quarta-feira, nova aula regida pelo dr. Pontes de Miranda sobre o papel da mulher na vida social.

A Conferencia das Quatro Potencias

Os Obstaculos que se Oppõem á Sua Realização

LONDRES, 17 (Havas) — Proseguem activas, por via diplomatica, as negociações com o governo do Reich para resolver a questão da reunião da Conferencia das Quatro Potencias.

Nos meios bem informados, são poucas as esperanças de que se chegue a accordo nestes primeiros dias.

O "Manchster Guardian", assignala, a proposito, que a troca de vsitas do embaixador inglez em Berlim, com os ministros allemães indica que a Allemanha se oppõe á reunião tanto em Lausane, como em Genebra. Algumas personalidades britannicas haviam lembrado a cidade de Locarno para séde da Conferencia.

Um scientista allemão que nos visita

CHEGOU HONTEM O PROFESSOR R. VON OSTERTAG

Chegou hontem ao Rio, o notavel automopathologista R. Von Ostertag, que representou o seu paiz no ultimo congresso do Frio realizado em Buenos Aires.

DUARTINA
para o estomago e calmante.

Mais de Dois Mil Ferroviarios -- em Gréve, na Bahia --

O movimento se prende á demissão de diversos operarios e tem caracter pacifico — A intervenção do tenente Juracy Magalhães — Os grévistas appellam para o ministro da Viação

BAHIA, 17 (A. B.) — Pelo Correio Aéreo — Desde a manhã do dia 13, que os ferroviarios da Companhia E'ste Brasileiro, se acham em gréve.

O motivo dessa attitude é que a Companhia, allegando prejuizos constantes, adoptou medidas de economia, dispensando muitos empregados e diminuindo o salario dos que ficaram.

Os ferroviarios não se conformaram com isso e appellaram para o interventor federal e o ministro da Viação, pedindo-lhes que interviessem como mediadores, para o fim de obter a volta dos companheiros dispensados, embora com a adopção de uma quota de "sacrificio" que attingiria a todos.

Entretanto, até agora, os ferroviarios não tinham sido satisfeitos nas suas pretensões, de sorte que foi declarada a gréve, com um caracter inteiramente pacifico.

São dois mil e tantos homens em greve.

Espera-se que o interventor Juracy Magalhães consiga resolver a questão, encontrando um meio termo que satisfaça ambas as partes.

Ministro José Americo

Quando se deu a mediação das autoridades, em setembro, a Companhia allegou que vinha tendo grandes "deficits", esperando que no exercicio corrente, este "deficit" fosse a 2.000 contos, pois, já attingia, em julho, a 1.100 contos.

Os operarios, por sua vez, allegam que a culpa desse deficit é da companhia, que fez uma reforma de tarifas sem criterio:

E accrescentou:

"Com o novo regimen tarifario, as receitas attingiam a grão tão elevado, que o segundo semestre de 1928 se encerrava com um saldo bem regular, embora o balanço desse anno fechasse com um "deficit" de 584:727$666, attendendo ao exagerado "deficit" verificado no 1º semestre. Os annos subsequentes, isto é, 1929 e 1930, a Companhia encerrava os respectivos balanços com os saldos de 1.507:117$970 e .... 1.280:458$060, sendo distribuidos, por tal resultado, gratificações não pequenas ao pessoal superior.

Não tendo presidido um criterioso estudo na elevação das tarifas, veiu occorrer, então, o que todos vaticinavam: o exodo do trafego de differentes especiaes de mercadorias — umas em procura de novos mercados e outras desviadas pela concorrencia dos auto-caminhões e até de cargueiros".

As Directivas Politicas da Allemanha

Um Longo e Importante Discurso do Chanceller Von Papen

BERLIM, 17 (A. B.) — O chanceller Von Papen pronunciou, hontem, um eloquente e ponderado discurso, em que se referiu longamente á acção que vem desenvolvendo o governo do Reich ante os problemas internos e externos que assoberbam o paiz, presentemente.

Em sua oração, o chefe do gabinete mostrou como a politica economica adoptada pelo governo previu todas as necessidades e está abrindo o caminho para á breve melhoria dos negocios em geral. Quando fazia considerações em torno dessa parte do trabalho governamental, o sr. Von Papen teve a feliz phrase: "A luta economica representa papel importantissimo na luta pela nossa liberdade integral".

Em seguida, s. ex. declarou que o momento escolhido para que se iniciasse a guerra contra tudo que tolhe a Allemanha, é opportuno, visto como tudo indica claramente que a crise economica de proporções gigantescas está com o seu fim nitidamente indicado nos horizontes do mundo. As difficuldades que restam, no entanto, — continua o orador — vão ser sobrepujadas sem que se envidem, nesse sentido, todos os esforços.

Depois de algumas considerações, o sr. Von Papen poz em destaque, a proposito das medidas governamentaes, tendentes a provocar o renascimento das medidas e pequenas empresas, pela introducção de uma vida nova no seio das classes médias, cuja prosperidade offerece largas bases para a reconstrucção nacional.

"Nós temos um cuidado supremo — diz em seguida o chanceller — e pretendemos leval-o avante, criando o trabalho tão depressa e tanto quanto possivel porém trabalho verdadeiramente productivo, e que não faça perigar a moeda ou o credito do paiz. Em seguida assignalou que tal problema não poderia ser resolvido pela centralização dos negocios, nem pela socialização, nem, ainda, pela chamada autarchia, sendo um crime precipitar os negocios allemães em experiencias, que, provavelmente, redundariam na criação de um ambiente de incertezas, ao invés de uma vida organica.

Logo a seguir o sr. Von Papen disse que o governo está começando a enveredar pelo caminho da consolidação dos negocios e referiu-se ás passagens de seu discurso recentemente pronunciado em Munich, quando teve ensejo de destacar os primeiros successos da politica que vem sendo adoptada pelo Reich. Dentre esses successos destacou diminuição de numero dos "sem-trabalho", a subida de cotação dos principaes titulos da Bolsa na proporção de 15 %, não por meio de especulação, porém graças á acquisição de facto, além do relatorio da Camara do Commercio e Industria do Ruhr, que assignala progressos sensiveis.

Depois passou o chefe do gabinete do Reich a referir-se á parte mais delicada do programma de reconstrucção decretado pelo governo, qual seja a reducção geral dos salarios, no sentido de conseguir a occupação de novas mãos, e declarou que as difficuldades surgidas logo de inicio foram causadas por mal entendidos já agora, felizmente esclarecidos. Em seguida, fez um appello ao espirito de cooperação dos operarios e empregados em geral.

O chanceller referiu-se, ainda, á carta que recebeu do leader da União Syndicalista Christã, criticando seu programma, e defendeu-se firmemente contra a allegação de que estaria procurando simular as reformas sociaes do Estado, e affirmou que, ao contrario, seu parecer era de que o momento exigia uma politica social no sentido mais significativo da expressão.

Abordou depois o orador a questão da agricultura, mostrando as vantagens das medidas que o governo quer pôr em pratica, advogando a questão da transferencia do Banco do Estado da Prussia para o Reich, que deverá passar a chamar-se "Deutsche Zentral Genessenschaftkasse".

Logos após, o chanceller assignalou a reducção das actividades externas, para cinco billiões de marcos, destacando a energia inquebrantavel da nação, no terreno economico.

Referindo-se á Conferencia Economica Imperial de Ottawa, o chanceller Von Papen declarou que os resultados da mesma não foram de molde a alimentar a confiança em torno de uma remoção das barreiras alfandegarias, porém expressou-se de maneira optimista, em relação á annunciada Conferencia Economica Mundial, que, disse, deverá fazer muito nesse sentido.

Depois da parte economica de seu discurso, o chanceller abordou a questão politica, dissertando sobre a iniciativa do governo, no sentido de conseguir com que a Allemanha reconquiste a sua liberdade e, afim de que a Europa possa chegar ao seu "periodo de descanso" pois do contrario — accrescentou — isso será praticamente impossivel. Advogou, portanto, o chefe do governo, a destruição das barreiras politicas entre as nações do Continente.

Abordando a questão do desarmamento, disse que o Reich não deseja, absolutamente, armar-se, porém propugna pelo desarmamento da Europa e de todo o mundo, com igualdade de direitos e igualdade de segurança.

O sr. Von Papen criticou a attitude de parte da imprensa estrangeira, cujos editores, a seu vêr, deveriam adquirir conceitos com mais segurança.

"O governo do Reich não abandonou as vias normaes da liberdade — prosegue o orador — porém as circumstancias politicas nem sempre estiveram normaes e formaes."

Ao concluir sua oração, o chanceller Von Papen disse que os espiritos conservadores allemães deviam saber que o governo nem sempre poderia tolerar em tal época uma especie de liberdade divorciada da responsabilidade, porém o Reich — terminou — tem o maior empenho em encorajar a liberdade que consiste em servir ao Estado e ao bem-estar commum.

A Questão Anglo-Irlandeza

UM COMMUNICADO SOBRE O FRACASSO DAS NEGOCIAÇÕES

LONDRES, 17 (A. B.). — O communicado official que foi publicado depois de interrompidas as negociações para solução do conflicto anglo-irlandez, dizia: "Infelizmente não foi possivel a conclusão de um accôrdo, de modo que as conversações foram suspensas".

Sabe-se que o secretario dos Dominios, sir Thomas, fornecerá maiores detalhes sobre as negociações, na reunião de amanhã da Camara dos Communs.

O sr. Eamon De Valera pretende, egualmente, fazer uma exposição das discussões, perante o Parlamento irlandez, quarta-feira.

O resultado das conversações, que eram aguardadas sexta-feira, só puderam ser conhecidas sabbado, em vista da natureza das reclamações irlandezas, que se prolongaram pelo espaço de varias horas.

Embora tenha sido divulgado que o total da importancia em disputa não excede de cinco milhões de libras, a imprensa officiosa de Dublin affirma que o Estado Livre precisa rehaver algumas centenas de milhões.

O governo britannico manterá os impostos decretados sobre productos irlandezes, unicamente como uma medida tendente a equilibrar os prejuizos causados pelo não pagamento das annuidades que cabem á Inglaterra.

O REGIMEN DE 8 HORAS de Trabalho no Commercio

A U. E. C. DIRIGE UM MANIFESTO A' CLASSE DE QUE E' ORGÃO

A directoria e o conselho fiscal da União dos Empregados do Commercio, em nova reunião conjunta, assentaram as ultimas medidas sobre a grande concentração trabalhista a ser realizada na Esplanada do Castello, ás 14 horas de 29 do corrente, deliberando enviar aos empregados do commercio o seguinte manifesto:

"No proximo dia 29, no palacio do Cattete, á tarde, será assignado pelo chefe do Governo Provisorio e pelo sr. ministro do Trabalho o regulamento do decreto das 8 horas de labor no commercio brasileiro. As duas grandes e memoraveis assembléas da nossa classe realizadas, respectivamente, a 26 e 28 de setembro ultimo, serviram de vehemente e eloquente desmentido áquelles que apregoam o desinteresse dos trabalhadores commerciaes pela pratica de leis ha muito existentes nos grandes e pequenos paizes cultos, e que aqui vinham sendo proteladas indecorosamente. E' necessario que a classe dos prepostos commerciaes, no dia 29 do corrente, dê uma nova demonstração de cohesão material e espiritual, concentrando-se na Esplanada do Castello, de onde partirá um cortejo rumo ao palacio do Cattete, com a solidariedade e a presença do operariado em geral. O commercio suspenderá o trabalho, ás 14 horas. A concentração iniciar-se-á desse momento até ás 15 horas. Pela terceira vez, em sua existencia de 24 annos o estandarte vermelho e branco da União dos Empregados do Commercio será ostentado na praça publica, como symbolo do espirito animador de ideaes humanitarios. Desta fórma, a União dos Empregados do Commercio antecipará os festejos commemorativos do "Dia do Empregado do Commercio", a registrar-se a 30 do corrente. Suspendendo o labor ás 14 horas do dia 29, que coincide num sabbado, o elemento patronal repetirá o que tem feito, annualmente, em homenagem á mesma data trabalhista. A União dos Empregados do Commercio espera que a classe em geral tome parte na concentração. Em vez de seguir para seus lares, immediatamente, cumprirá o dever de tomar parte em nossa demonstração de força material e espiritual. Os festejos commemorativos do "Dia do Empregado do Commercio" serão realizados no recinto da Feira Internacional de Amostras, effectuando-se no Palacio das Festas o grande baile destinado aos nossos consocios e ás suas familias. Este syndicato conta com o apoio de todos os seus associados, para a propaganda da concentração de nossa classe, a ser operada, como já dissemos, entre as 14 e as 15 horas, na Esplanada do Castello. — (a) Accacio Leite, 1º secretario."

No Espartilho das Economias

Está Quasi Terminado o Proximo Orçamento Argentino

BUENOS AIRES, 17 (A. B.) — Affirma-se que está em vias de terminação, o projecto do orçamento para o exercicio financeiro de 1933, o qual deverá comportar consideraveis reducções nas despezas.

No Ministerio da Fazenda, trabalha-se activamente na preparação deste orçamento, que deverá sr submettido á apreciação do Congrsso, em sessões extraordinarias.

USAE
Meigo
Maravilha do Seculo XX
O novo creme de Sabão espumante para a Barba Meigo, que é agradavelmente perfumado, e a sua espuma consistente, espessa, multiplica-se 530 vezes, amaciando a pelle de um modo notavel.
A' venda em todas as casas de primeira ordem, em todos os Estados do Brasil e na Perfumaria
KANITZ
Rua 7 de Setembro, 127 e 129.

A Rumania Politica

O Gabinete Demittiu-se Collectivamente

BUCAREST, 17 (Havas) — A entrevista entre o rei Carlos II e o chefe do gabinete demissionario, sr. Vaida, durou quarenta e cinco minutos. Entrevistado á saida, o sr. Vaida declarou:

"Reiterei o pedido de demissão collectiva do gabinete O soberano aceitou a renuncia e incubiu-me de continuar na gestão dos negocios publicos até ficar solucionada a crise ministerial."

O rei recebeu logo depois o vice-presidente do Partido Nacional Agrario, sr. Mihalache.

Ecos de Um Grande Crime

QUASI AGONISANTE, NO CEARA', O ASSASSINO DO JORNALISTA ANTONIO DRUMOND

FORTALEZA, 17 (D. C.) — A população desta cidade ainda tem bem viva a impressão causada pelo assassinio covarde e brutal do grande jornalista Antonio Drummond, director e fundador da "Gazeta de Noticias", matutino que aqui se edita e que é um dos orgãos de maior conceito e mais profunda autoridade na imprensa nordestina.

Dr. Virgilio Gomes de Oliveira

O crime occorreu na noite de 11 de junho de 1930, na propria redacção daquelle jornal, no momento em que o jornalista Antonio Drummond iniciava o seu editorial. A victima não teve tempo, sequer, de ver o seu matador. Este — o juiz municipal dr. Virgilio Gomes de Oliveira — entrando em jury foi condemnado a 29 annos e 9 mezes de prisão cellular. Depois, a pretexto de compressão aos jurados, recorreu para o Supremo Tribunal Federal impetrando uma ordem de "habeas-corpus", que lhe foi negado, sendo relator o ministro Pedro Mibielli.

Durante o tempo em que tem estado detido, á espera de um segundo jury, porque a sua condemnação não foi unanime, o dr. Virgilio Gomes adoeceu gravemente, de molestia incuravel. Como se aggravassem os seus padecimentos, o interventor Carneiro de Mendonça permittiu que o assassino de Antonio Drummond fosse para o municipio de Maranguape, afim de gozar um pouco do seu clima ameno.

Ultimamente o estado de saude daquelle ex-magistrado se tem aggravado ainda mais, esperando-se a cada momento um desenlace fatal.

A situação do accusado despertou alguma piedade no espirito publico, pois todos aqui sabem que elle, devido ao seu temperamento maleavel, constituiu-se um instrumento passivo nas mãos da politicalha sordida que dominava o Ceará, a grande responsavel pela tragedia no meio da qual tombou a vida do inolvidavel batalhador que foi Antonio Drummond.

ANTE A AMEAÇA de Uma Revolução

FORAM PRESOS, NO CHILE, NUMEROSOS OFFICIAES DO EXERCITO

BUENOS AIRES, 17 (A. B.). — Noticias recebidas nesta capital relatam que foram detidos no Chile alguns officiaes do Exercito do paiz andino, cuja attitude foi considerada pelo governo como attentatoria á segurança do regime.

Adeanta-se que taes officiaes estariam tomando parte em reuniões de caracter secreto, que tiveram logar em varios pontos do territorio chileno.

UM DESMENTIDO DO GOVERNO

SANTIAGO, 17 (A. B.). — Nos circulos officiaes chilenos desmentem-se formalmente as noticias propaladas no exterior segundo as quaes estaria sendo tramado um movimento revolucionario no paiz, encabeçado pelo ex-presidente, general Carlos Ibanez e seus ministros.

O governo declarou que conta com o apoio das forças armadas e reaffirmou que os rumores que foram propalados em torno de um possivel golpe de Estado no sentido de depôr o sr. Abrahão Oyanedel, carecem de fundamento.

A IMPRESSÃO DOMINANTE

SANTIAGO, 17 (A. B.). — De accôrdo com o que noticia a imprensa, o facto do sr. Carlos Ibanez, ex-presidente da Republica, haver deixado Ozerna, onde se encontrava desde sua chegada da Argentina, contribuiu para os rumores circulantes a respeito do movimento revolucionario planejado pelos "ibanistas" tomassem corpo, a ponto de ser como certo que estalaria uma rebellião de um momento para outro.

A opinião dominante em diversos circulos é de que não haverá qualquer modificação sensivel no governo, antes das eleições convocadas para 30 do corrente.

Casa--Ipanema
VENDE-SE — Construcção de cimento armado, estylo colonial
INFORMAÇÕES: telephone 7-0966

Os Acontecimentos de S. Paulo

(Continuação da 1ª pagina).

houve, deve-se dizel-o com sinceridade. Pelo contrario, o sr. Arthur Costa, presidente do Banco do Brasil, com o seu alto prestigio, tudo fez com enorme boa vontade por S. Paulo. Por sua vez os representantes do Poder Publico, acolheram as suggestões apresentadas, e examinaram-a com meticuloso cuidado. As melhoras foram adoptadas "in totum" sem lhes ser opposto qualquer obstaculo, com visivel empenho de attender a S. Paulo.

O sr. Gastão Vidigal, concluiu a sua entrevista, assignalando que é de carinhosa sympathia, o ambiente que existe no Rio por São Paulo, preoccupando-se o mundo official com a necessidade da reconstituição do Estado.

Abolida a concessão de passes aos ex-combatentes

S. PAULO, 17 (D. C.) — Do quartel general da Força Publica foi enviado á imprensa o seguinte communicado:

"A commissão de officiaes da Força Publica encarregada da assistencia aos voluntarios desincorporados, continua os seus trabalhos ininterruptamente.

Nas estações, á partida de todos os trens, officiaes, para esse fim encarregados, facilitam o embarque aos ex-combatentes, provado essa qualidade.

Dessa fórma, ficou abolida a concessão de passes, evitando-se os abusos constatados da venda de passagens pelos beneficiados, extravios e novos pedidos — Luiz de Faria e Souza, major presidente."

Transferencia de officiaes

O ministro da Guerra transferiu os seguintes capitães: Nelson Gonçalves Etchgoyen, do 6º R. A. M. para a 5ª bateria do 1º R. A. M.; Horibontino Cotrim Duarte e Silva, de ajudante do 8º R. A. M. para a 2ª Cia. do 2º G. A. Mth.; Roberto Ramos de Oliveira, deste grupo para a 1ª Cia. do 7º R. A. M.; Abelardo Torres da Silva Castro, do 25º B. C., para a 3ª comp. do 2º B. C.; João Segadas Vianna, deste batalhão para o 12º B. C., sem effectivo; Raphael Guimarães, da 2ª companhia do 2º B. C. para a 4ª comp. do 4º R. I.; e da 4ª dita para a 2ª daquelle, Lydio Gomes Borvallo.

Têm que prestar contas na Directoria de Fazenda do respectivo Ministerio

O ministro da Marinha declarou ao director de Fazenda de seu Ministerio que todos os officiaes que receberam, por conta do credito de emergencia, adeantamentos para attenderem ás despesas decorrentes d repressão do movimnto sedicioso no Estado de São Paulo, deverão prestar as respectivas contas nessa Directoria, onde serão recolhidos os saldos ainda existentes.

Menores de 18 annos entre os voluntarios paulistas

Tendo chegado ao conhecimento do juiz de menores, dr. Mello Mattos, que na Ilha das Flores se acham varios menores de 17 a 13 annos, incorporados a batalhões, que vieram de Estados do Norte, a maioria dos quaes fugidos das casas de suas familias, que ignoram seu paradeiro, entendeu-se hontem com o general Espirito Santo Cardoso, ministro da Guerra, pedindo-lhe providencias, para que esses menores lhe sejam entregues, afim de restituil-os a seus paes ou responsaveis legaes, extendendo-se a mesma medida aos que se acharem em qualquer quartel ou estabelecimento militar.

Está no Rio, o general Daltro Filho

Chegou, hontem, a esta capital, o general Daltro Filho, acompanhado do seu Estado Maior e todos os batalhões que serviram sob seu commando no sector Leste.

O Estado Maior do general Daltro era composto dos seguintes officiaes:

Capitão João Segadas Vianna chefe; capitão Misael Mendonça, chefe do serviço de material bellico; capitão Affonso Pires Ferreira, chefe do serviço de intendencia; 2º tenente Mario Martim, chefe da 1ª secção; 2º tenente Olavo Mendes, chefe da 2ª secção; 1º tenente Mario Barbosa Pinto, chefe da 3ª secção; 1º tenente João Souto Ramos, adjunto da 3ª secção; 1º tenente André Fernandes de Souza, chefe da 4ª secção; 2º tenente Paulo Serpa, ajudante de ordens, e 2º tenente Felisberto Nunes Vilhena, aprovisionador.

Na gare da Central, achavam-se o general Góes Monteiro, seu Estado Maior, representantes do ministro da Guerra, e do general Mariante, o capitão Cyro Espirito Santo Cardoso, a esposa do general Daltro Filho e familias de outros officiaes e ainda muitas pessoas.

Reassumiu o commando do 6.º G. A. C.

O major Gustavo Cordeiro de Faria reassumiu hontem, o commando do 6º Grupo de Artilharia de Costa (Vigia e Copacabana), cargo que vinha exercendo interinamente, o capitão Honorato Pradel.

Chegou, hontem, ao Rio, o gen. Manoel Rabello

O general Manoel Rabello, commandante de uma das columnas ditatoriaes no Triangulo Mineiro, chegou, hontem, pela manhã, a esta capital.

Fundado o Centro de Cultura Civica Paulista

S. PAULO, 17 (D. C.) — Foi dirigido á imprensa o seguinte communicado:

"Reuniu-se hontem, em um dos salões do Club Commercial, um nucleo de pessoas de marcada influencia no movimento constitucionalista, para fundar, de accordo com os desejos e as idéas da mocidade competente, uma sociedade despida de cor politica, para coordenar, controlar e unificar as energias paulistas num sentido puramente constructivo e de altas finalidades moraes.

Por acclamação, attendendo-se a um dos oradores, foi constituida uma commissão centralizadora, provisoria, para receber e encaminhar as suggestões para organização de um programma que traduza o espirito e os sentimentos da familia paulista.

Os abaixo-assignados, na ausencia dos tres outros membros dessa commissão, que, por motivo de força maior não puderam tomar parte na reunião que houve, a seguir, deliberaram tornar publico, desde logo, que são de parecer que sejam aproveitados, nos estudos e elaboração das bases do centro, representantes de cada departamento ou organização que esteve a serviço da Revolução Constitucionalista.

Para satisfazer aos nobres objectivos da entidade criada, é imprescindivel que todas essas correntes, que são as forças vivas de S. Paulo, estejam regularmente representadas.

Assim, logo depois do assentimento dos seus demais membros, a Commissão Centralizadora, para iniciar os estudos e redacção do projecto da lei organica, inspirada em propositos de ordem e trabalho, pedirá, antes, a indicação de um delegado de cada um dos seguintes auxiliares ou collaboradores da causa de São Paulo: Instituto de Engenharia, Instituto de Advogados, Sociedade de Medicina, S. A. T. O., M. M. D. C., C. I. D. T., Liga de Defesa Paulista, Associação Commercial, Federação das Industrias, Liga das Senhoras Catholicas, Escola Polytechnica, Faculdade de Direito, Escola de Medicina, Mackenzie, Escola de Commercio Alvares Penteado, Centros Academicos das Escolas Superiores, Sociedade Rural, Instituto do Café, representantes dos batalhões de Voluntarios das frentes Norte, Sul e Mogyana, tres para cada uma e dos sectores Ourinhos, Rio Grande, Rio Paraná e littoral, um para cada sector, e a Sociedade Brasileira de Imprensa — secção de São Paulo — salvo alguma omissão involuntaria.

O Centro de Cultura Civica Paulista, que tem como missão precipua, educar, instruir e unir os paulistas, incentivando a propaganda civica e realçando os nossos valores espirituaes e as capacidades technicas, estenderá a sua organização a todo o Estado. — Antonio Prudente de Moraes e Antonio Carlos de Abreu Sodré."

Trafego suspenso

Ficou suspenso até segunda ordem, tendo a administração da Central do Brasil expedido circular a respeito, o trafego, para a Oeste de Minas, no trecho de Amoroso Costa.

Trafego restabelecido

Foi restabelecido o trafego em geral, para as estações de José Paulino e Padua Salles, na Sorocabana, segundo communicação recebida pela Central do Brasil.

Organização de folhas

A administração da Central do Brasil resolveu que sejam immediatamente organizadas as folhas de pagamento do pessoal cujas portarias de nomeação ou promoção estejam concluidas, evitando assim que estas sejam feitas por ordem posterior com prejuizo para os interessados.

Está no Rio o gen. Góes

Chegou domingo a esta capital, desembarcando na "gare" D. Pedro II, o general Góes Monteiro que veiu com seu Estado Maior, devendo aqui fixar a sua séde de commando.

Regressou o 3.º R. I.

Regressou hontem, de manhã a esta capital, o 3º Regimento de Infantaria, com séde na Praia Vermelha e sob o commando do general Daltro Filho, que foi recebido pelo general Góes Monteiro e officiaes da 1ª Região Militar.

Após o desembarque o 3º Regimento seguiu em formatura pelas ruas desta cidade recolhendo-se ao seu quartel.

Porque chegou atrazado o N. P. 4

O trem NP4 chegou hontem a esta capital com atrazo de 3 horas, devido ao excesso de movimento de trens especiaes de tropas.

O Tenente Juracy vem ao Rio

BAHIA, 17 (A. B.) — O tenente Juracy Magalhães deverá partir para o Rio no proximo dia 21, a bordo do "Alcantara".

Teve alta o coronel Salvador da Motta

S. PAULO, 17 (A. B.) — Teve alta do Sanatorio da Santa Casa o coronel Salvador da Motta, ferido em 23 de julho, por estilhaços de granada, em Santo Amaro, juntamente com o general Klinger. Foi na mesma occasião victimado o antigo commandante geral da Força Publica, coronel Salgado.

Está em S. Paulo o general Gomes Ribeiro

S. PAULO, 17 (D. C.) — Encontra-se nesta capital o general Gomes Ribeiro.

Para apurar a responsabilidade de autoridades civis

S. PAULO, 17 (A. U.) — O general Waldomiro Lima, governador militar do Estado, acaba d designar uma commissão para apurar a responsabilidade das autoridades civis que tomaram parte no movimento revolucionario. A referida commissão é formada de pessoas estranhas á policia civil.

Material apprehendido no Edificio Martinelli

S. PAULO, 17 (A. U.) — Na busca levada a effeito no edificio Martinelli, foram apprehendidas, entre outras armas de pouca valia, dois fuzis "Mauser", quarenta "Winchesters", quatro mil granadas de mão, revolvers, etc.

Prorogado o Prazo Para Resgate do "Bonus" Paulista"

S. PAULO, 17 (D. C.) — O governador militar assignou o seguinte decreto na pasta da Fazenda:

"O general Waldomiro Castilho de Lima, governador militar do Estado de S. Paulo, usando das attribuições que lhe foram conferidas pelo Governo Provisorio da Republica, e considerando:

1º) que não é possivel o resgate, até ao respectivo vencimento, em 14 do corrente, de todos os "bonus" emittidos pelo Thesouro do Estado em consequencia da Revolução de 9 de julho, uma vez que parte de tal resgate depende de operações de café que se têm de realizar e liquidar, sem perturbação do mercado;

2º) que do total emittido de 342.566:000$, 130.589:000$ representam a parte relativa a cheques sobre disponibilidades de bancos e de particulares no Banco do Brasil, já quasi integralmente liquidados, ficando a circulação actual reduzida a 258.371:000$000;

3º) que o saldo da emissão autorizada continua com as garantias effectivas, sobre as quaes se baseou, decreta:

Art. 1º — Fica prorogado por setenta e cinco (75) dias o prazo dentro do qual se deverá ultimar o resgate do saldo actual dos "bonus" emittidos em virtude dos decretos ns. 5.585, 5.603, 5.628, 5.645, 5.664 e 5.670, respectivamente, de 14, 23 e 29 de julho, 10 de agosto e 9 e 14 de setembro do corrente anno.

Art. 2º — O presente decreto entrará em vigor na data da sua publicação revogadas as disposições em contrario."

Tentou suicidar-se ingerindo lysol

Contrariada nos amores, a nacional Maria das Neves, solteira de 45 annos de edade, moradora á rua Capitão Garnier n. 38, tentou suicidar-se hontem á noite, ingerindo lysol.

A tresloucada foi soccorrida pela Assistencia Municipal e a seguir internada no Hospital de Prompto Soccorro.

A imprensa e o feminismo

CRUZADA NACIONAL DE EDUCAÇÃO POLITICA

O dr. Herbert Moses, presidente da Associação Brasileira de Imprensa, enviou á dra. Bertha Lutz, um officio hypothecando inteira solidariedade por parte da A. B. I. á Cruzada Nacional de Educação Politica, assignalando a repercussão que teve nas classes jornalisticas a dedicação do primeiro dia da Cruzada ás mesmas, e nomeando o professor Ferreira da Rosa para acompanhar a Quinzena de Estudos Praticos da Constituição. Damos abaixo o teôr do officio da F. B. P. F.:

"Exmo. Sr. Dr. Herbert Moses — M. D. Presidente da Associação Brasileira de Imprensa — Em nome da Federação Brasileira pelo Progresso Feminino, venho agradecer muito sensibilizada, os termos generosos e enthusiasticos nos quaes a Associação Brasileira de Imprensa assegura o seu apoio valioso á Cruzada Nacional de Educação Politica óra emprehendida pela Federação. Este apoio dá-nos grande satisfação, porque as iniciadoras da Cruzada estão convictas da necessidade imperiosa de promover a educação politica dos cidadãos de ambos os sexos, como unica solução definitiva, civilizada e satisfatoria dos graves problemas decorrentes das crises politicas, economicas e sociaes.

Aliás, o facto de dedicarmos o primeiro dia da campanha á imprensa, não significa apenas um appello á sua valiosa collaboração: traduz egualmente um gesto de reconhecimento pelos insignes serviços prestados ao feminismo pela imprensa do Brasil.

Desde os primeiros dias da campanha reivindicadora dos direitos da mulher, anteriores mesmo á actuação feminina collectiva organizada, tiveram as pioneiras, como alliada, a imprensa brasileira que durante varios annos constituiu-se o principal esteio da sua obra, coadjuvada por alguns membros esclarecidos do Congresso Nacional.

Nada de mais justo, pois que iniciando-se agora a actuação da mulher no scenario politico brasileiro, constitua-se ella alliada e defensora da liberdade do quarto poder.

Prevalecendo-me do ensejo apresento a v. ex. os protestos de elevada estima e consideração (a.) Bertha Lutz, presidente".

Agitações na Austria

Registrou-se, em Vienna, um Sangrento Conflicto

VIENNA, 17 (A. B.) — Occorreu nesta capital, um sério conflicto entre nacional-socialistas e social-democratas, em consequencia do que morreram quatro pessoas e ficaram feridas varias outras.

A policia agiu energicamente, cercando o districto onde se deu o disturbio e prendendo numerosos elementos exaltados.

"LA PRENSA"

O Anniversario do Grande Orgão Argentino

"La Prensa", o grande orgão da imprensa argentina, completa, hoje, o seu sexagesimo terceiro anniversario.

Notavel expressão do jornalismo moderno, "La Prensa" tem exercido, durante a sua longa existencia, um verdadeiro apostolado das idéas nobres e dos ideaes democraticos que norteiam os verdadeiros conductores dos povos livres.

Tendo attingido o mais alto grão de efficiencia nos seus serviços informativos internacionaes e completa perfeição no seu aspecto graphico, o brilhante diario portenho, que tem como representante em nossa capital o jornalismo Dupuy de Lome Moreno, vê transcorrer a data de hoje numa invejosa situação, entre os grandes orgãos da imprensa mundial.

Uma reclamação dos banhistas do Flamengo

A FALTA DE BOIAS PONDO EM SE'RIOS PERIGOS A VIDA DOS NADADORES

Os banhistas da praia do Flamengo reclamam, por nosso intermedio, do director da Capitania do Porto, contra a falta de boias que se verifica actualmente naquelle local, pondo em serio perigo a vida dos nadadores.

Antigamente existiam ali cinco boias. A ultima ressaca arrancou tres e as duas que ficaram foram substituidas por outras de menor tamanho, á distancia de 80 metros da praia. Queixam-se os banhistas que entre essas boias e a praia é grande a distancia e muitos delles não pódem attingil-as com facilidade.

O pedido desses banhistas ao sr. capitão do Porto, é no sentido de mandar substituir essas duas boias e restaurar as antigas.

Ao mesmo tempo, reclamam os nadadores do Flamengo, contra a medida da policia prohibindo o uso do "maillot", traje que se usa em todas as praias de banho do mundo e utilizadas nas ultimas provas das Olympiadas.

Desapparece um Escriptor Allemão

O Fallecimento de Richard Skowronnek

BERLIM, 17 (A. B.) — Falleceu, nesta capital, o apreciado romancista Richard Skowronnek que contava setenta annos de idade.

Além de numerosos romances que o extincto publicou, durante os annos de 1897 e 1898, foi dramaturgo do Theatro Imperial e redactor do "Frankfurter Zeitung".

Esgotos da Capital Federal

A Companhia The Rio de Janeiro City Improvements previne ao publico que pelos seus contratos com o Governo Federal e regulamentos em vigor só ella poderá executar qualquer obra de esgoto mesmo as addicionaes ou extraordinarias sobre as suas canalizações ou tambem alterar ou reconstruir as já existentes. Previne mais que os infractores estão sujeitos pelo mesmo contrato e instrucções, a demolição das obras executadas e multas.

A Sessão de Hontem, no Supremo Tribunal Militar

O Supremo Tribunal Militar, na sessão de hontem, relatou e julgou os seguintes processos:

Appellação n. 2731 — Ceará — Relator o ministro Pedro de Frontin — Appellante, A Promotoria da 8ª C. J. M. Exercito — Appellado, Manoel Alves Teixeira, soldado do 23º B. C., absolvido do crime previsto no art. 117 do C. PM. — Julgamento em sessão secreta.

Recursos criminaes:

N. 577 — Cap. Fed. — Relator o ministro Cardoso de Castro — Recorrente, a Promotoria da 3ª A. da 1ª C. J. M. Exercito — Recorrido Theophilo de Mello Lins, praça do 22º B. I. — Confirmou-se a sentença recorrida, contra o voto do ministro Bulcão Vianna.

N. 572 — Cap. Fed. — Relator o ministro Cardoso de Castro — Recorrente a Promotoria da 1ª C. J. M. (3ª Auditoria) — Exercito. — Recorrido, Francisco José do Nascimento, soldado do 1º B. Eng. — Confirmou-se a sentença recorrida.

N. 574 — Cap. Fed. — Relator o ministro Edmundo da Veiga. — Recorrente a Promotoria da 3ª A da 1ª C. J. M. Exercito — Recorrido, Ozorio José de Freitas, praça do 22º B. I. — Confirmou-se a sentença recorrida.

Encerrou-se a sessão ás 15 horas.

Inaugurada na rua do Ouvidor uma filial das Casas Pernambucanas

FACILITANDO AO POVO A ACQUISIÇÃO DE TECIDOS POR PREÇOS BAIXOS

Na rua do Ouvidor acaba de ser inaugurada mais uma filial das Casas Pernambucanas.

A nova casa, que está dotada das mais modernas installações, apresenta por isso mesmo um agradavel aspecto.

Com a inauguração de uma loja na principal arteria do Rio de Janeiro, as Casas Pernambucanas têm logar saliente no alto commercio da metropole do paiz, a exemplo do que já succede em outras grandes cidades como sejam S. Paulo, Recife, etc.

A firma Lundgren, Irmãos Ltd., que é, na verdade, uma poderosa organização, constituindo um orgulho nacional, vem por esse meio favorecer as diversas classes, facilitando ao povo a acquisição de tecidos por preços ao alcance de todos. As suas quinhentas filiaes disseminadas por todos os recantos do Brasil, são abastecidas por oito fabricas, nas quaes trabalham muitos milhares de operarios.

Todo o successo alcançado devem as "Casas Pernambucanas" ao lemma: "vender barato".

Com a crise que ora assoberba a Nação, não resta duvida que a inauguração da nova filial da rua do Ouvidor, constitue um emprehendimento notavel.

O Crime da Travessa Silva Pinto

O assassino foi julgado, hontem, pelo Tribunal do Jury

Esteve reunido, hontem, o Tribunal do Jury, sob a presidencia do juiz Magarinos Torres, servindo como promotor o dr. Roberto Lyra.

Precisamente ás 17 horas teve inicio a sessão para julgamento do réo Arthur Alves da Silva, accusado, pela denuncia offerecida pelo promotor publico, do seguinte facto delictuoso, que o fez incurso no art. 294, paragrapho 1º do Codigo Penal:

No dia 17 de dezembro do anno passado, cerca das 23 horas, o denunciado, na travessa Silva Pinto, mais ou menos em frente á propria residencia, matou a Osman Pachá Carneiro, descarregando sobre o mesmo toda a carga de um revolver.

Deu causa ao crime uma questão entre vizinhos. O criminoso agiu com surpresa, não dando á victima tempo de esquivar-se da aggressão.

Dos projectis disparados, tres foram attingir a Osman Pachá, sendo que dois delles, pela natureza e séde dos ferimentos produzidos, foram causa efficiente da morte, conforme exame cadaverico de fls. 11.

A defesa esteve entregue ao advogado dr. João da Costa Pinto, que pronunciou vibrante defesa, pedindo a absolvição do réo.

Após a reunião do Conselho de Sentença foi conhecido o veredictum, sendo o réo absolvido.

O Caso de Leticia

Prosegue a Concentração de Tropas Peruanas

BOGOTA', 17 (A. B.). — Foi divulgada nesta capital, a noticia de que prosegue a concentração de tropas peruanas na zona de Leticia.

Tal nova causou grande sensação em todos os circulos.

A DENUNCIA DA COLOMBIA

BOGOTA', 17 (A. B.) — Tem-se como certo que o governo colombiano, em sua resposta á Commissão Permanente de Conciliação denunciará o desusado movimento de tropas peruanas na região de Leticia.

Foi condemnado

Manoel Bernardo dos Santos foi, hoje, condemnado a tres annos de prisão, no juizo da 2ª Vara Criminal, porque, a 5 de agosto do corrente anno, na Avenida Automovel Club, aggrediu, com uma navalha, Manoel Alves Lima Junior, produzindo-lhe um ferimento grave.

Na Policia Central

APOSENTADORIAS NA 4ª DELEGACIA

Já se encontram em poder do capitão 4º delegado auxiliar, os papeis de varios funccionarios antigos, que deverão ser aposentados. Por toda essa semana, o capitão Dulcidio Cardoso, deverá mandar lavrar decretos, para assignatura do chefe do Governo Provisorio, de aposentadoria dos alludidos funccionarios, de accordo com a lei.

CONCURSO DE COMMISSARIOS

O chefe de policia, determinará ainda este mez, a realização do concurso para preenchimento das 30 vagas existentes no quadro de commissarios de 3ª classe, para o qual se inscreveram cerca de seiscentos candidatos.

Podemos adeantar que será presidente da mesa examinadora o 3º delegado auxiliar, dr. Coelho Branco.

AUDIENCIA DO 1º DELEGADO

O 1º delegado auxiliar deu, hontem, audiencia a cerca de 200 pessoas.

CLUBS & FESTAS

FLOR DO ABACATE

A nova séde do tri-campeão dos ranchos

Ha dias que andavamos intrigados dos "cochichos" e "conciliabulos secretos" que iam lá pelo Abacato, mas como a verdade não tarda a vir á tona, ficamos de posse do "segredo".

Nos bailes de sabbado e domingo duas "festinhas" que fizeram "doer as pernas" de muita gente boa, falava-se á socapa qualquer coisa, mas, quando se approximava alguem que não estivesse no segredo, "todo o mundo" disfarçava.

Com mil cuidados, vigiámos a turma do "conversa e disfarça" e foi para nós motivo de espanto o "crime horrivel" que nos escondia a direcção do intemerato Cattetiano: E' que, segundo apurámos o Abacate dará nos proximos sabbado e domingo seus ultimos bailes que vão ser "da pontinha" pois que são a despedida da velha séde.

O Abacate mudará para o 339-sobrado, da mesma rua, onde fazem obras de arripiar, não os cabellos, mas as finanças de qualquer um.

No dia 5 de novembro terá logar a inauguração das novas installações com um programma monstro e escolhido a dedo.

Parabens ao Abacate.

RECREIO DAS ORCHIDE'AS

Seu grito de carnaval na rua!

Este conhecido rancho de Olaria bate o "record" da velocidade na rapidez das suas decisões e é por isso que o seu prestigio entre os seus congeneres é cada vez maior.

Para hoje, uma noticia de estontear, de uma formidavel resolução: O Recreio virá á Avenida independentemente de concurso afim de demonstrar que "nem que chova bala", elle ha de caminhar na vanguarda dos valentes folliões cariocas.

Hontem, o velho follião João Cordeiro de Moura, esteve em nossa redacção e declarou que o Recreio das Orchidéas deu, em assembléa geral realizada domingo, o grito de carnaval na rua! Adeantou-nos mais o nosso informante: — Que o carnaval externo do Recreio das Orchidéas terá como enredo — "Caprichos Femenino".

O artista Moura, já iniciou os trabalhos de barracão do novo rancho da zona da Leopoldina.

No dia 5 de novembro proximo, a directoria do Recreio das Orchidéas, fará realizar em sua séde á Avenida dos Democraticos 1398, uma festa em homenagem ao DIARIO CARIOCA.

DUAS POR DIA

No arraial da Penha:

— O' "Bicanca", você não acha que a Penha este anno está bem policiada?

— E' verdade, "seu" Octavio.

— Olha ali: uma escolta de fuzileiros... um piquete de cavallaria...

— E o "botalhão elitiano", ajuntou o "Bicanca", apontando um grupo de mulatas que vinha sambando á frente de um choro.

— Então, você foi á Penha, domingo?

— Fui, "seu" Gualberto. Fui com uma viuva.

— Com uma viuva?!

— Sim. Mas não foi uma viuva chorosa, de preto, cheia de saudades do esposo... fui com uma "viuva alegre"...

A prisão de varios jogadores em S. João de Merity

Proseguindo na campanha encetada contra os profissionaes do jogo, o sub-delegado de São João de Merity, coronel Rodolpho Annechino, numa diligencia effectuada hontem, na casa n. 9 da rua Henrique Fonseca, prendeu os seguintes individuos que ali jogavem o "monte": Luiz Tavares, morador á rua S. João s|n; Luiz David, residente á rua 20 de Julho n. 107; Octaviano José Silva, morador á rua Henrique Taborda n. 9, e Antonio Antunes de Souza Guimarães, empregado do Café Fluminense.

União Geral dos Funccionarios Civis do Brasil

Em sessão da directoria, de 10 do corrente mez, foram indicados os nomes de tres representantes dos funccionarios publicos na proxima Constituinte.

A União Geral dos Funccionarios Civis do Brasil, em sessão ordinaria realizada a 10 do corrente mez, entre outros assumptos tratados, resolveu, por proposta do seu presidente Evaristo Fonseca, solicitar do chefe do Governo Provisorio, seja a grande classe dos servidores do Estado, representada, na proxima Constituinte, pelos drs. Agenor de Roure, Deodato Maia e Luiz Lyra, tres illustres nomes pertencentes, aliás, ao corpo administrativo da referida associação, cujo auspicioso desenvolvimento lhe outorgou fossem de inestimavel prestigio como entidade de classe.

Attendendo ao augmento crescente do seu quadro social e á necessidade de dar installações condignas aos seus departamentos administrativos e aos seus varios serviços, — ambulatorio medico, erviço dentario, etc., — a directoria da União communica aos seus associados haver transferido a séde da associação para o 1º andar da rua 1º de Março numero 8.

Effeito da applicação do Codigo Penal Militar á Policia Militar do Districto Federal

UM "HABEAS CORUPUS" NO SUPREMO TRIBUNAL MILITAR

José Marques da Silva, praça tambor do 5º batalhão da Policia Militar desta capital, por seus advogados, drs. Jansen Muller e Letacio Jansen, requereu, hontem, ao Supremo Tribunal Militar, uma ordem de "habeas-corpus" para ser posto em liberdade sem prejuizo do processo a que respondo.

O paciente, segundo os seus advogados, em 1º de junho do corrente anno, pelas 10 horas da manhã, foi preso em flagrante, sob a allegação de se ter rebellado contra ordens ou admoestações violentas, attribuidas estas ao seu capitão de companhia, Vicente Lopes Pereira, resultando disso disparos de pistola e ferimentos leves no mencionado capitão, provenientes estes de uma queda que soffreu.

As investigações não foram terminadas dentro do praso legal. Entretanto, com isso se conformou o paciente, que desejava ser julgado por fórma regular. Depois de terminadas as diligencias, foi o paciente pronunciado, reunindo-se o Conselho de Guerra.

Tiveram inicio os depoimentos das testemunhas até o dia 12 do corrente, quando foi dissolvido o referido Conselho, em vista do que determina o art. 384, do recente Decreto 21.874, de 27 de setembro de 1932: "só poderão ser julgados os processos de tal natureza, de accordo com a Lei antiga, quando já estiver finda a formação da culpa."

Ora, o excesso de praso é patente accrescentando que ainda não está corporificada nem regulamentada a citada lei, não tendo sido, ainda, feitas as nomeações dos funccionarios para os cargos pela mesma criados. Assim, pois, estando o processo suspenso "sine-die", está o paciente soffrendo constrangimento illegal.

O chefe da 1.ª Divisão da Central do Brasil, dr. Itagiba Escobar, não queria cumprir as determinações do governo

Uma commissão de titulados que trabalham nos almoxarifados da 1ª Divisão da Central do Brasil, dirigiu-se ao capitão Lima Camara, director dessa via-ferrea, queixando-se de que a circular da directoria n. 62, determinando que fossem cumpridas rigorosamente, as determinações do Governo Provisorio, relativamente as horas de expediente, tanto para os titulados como para os jornaleiros, não estava sendo cumprida nessa divisão, o capitão Lima Camara, mandou expedir ao chefe da 1ª Divisão, dr. Itagiba Escobar, um memorandum, determinando que nos almoxarifados a hora de entrada dos titulados no serviço, era das 11 ás 18 horas, como determina o Governo Provisorio.

SECÇÃO OPERARIA

SYNDICATO DOS EMPREGADOS EM CASAS DE DIVERSÕES

Pedem-nos a publicação do seguinte:

"De ordem do sr. presidente, convido os senhores associados, a comparecerem á assembléa geral que deverá realizar-se hoje ás 24 horas, na séde da Federação do Trabalho, á Praça Tiradentes".

UNIÃO DOS CONTRA-MESTRES, MARINHEIROS E MOÇOS DA MARINHA MERCANTE

Es sessão realizada no dia 10 do corrente, no edificio da séde, á rua Conselheiro Zacharias numero 66, foi eleita a nova directoria que exercerá seu mandato até igual data do proximo anno de 1933, a qual ficou assim constituida:

Presidente, Dyonisio Bentes de Carvalho; vice-presidente, Milicio Ferreira Lima; 1º secretario, Dorival Monteiro da Silva; 2º secretario, Antonio José Luiz; thesoureiro, Florentino de Oliveira Costa; procurador-fiscal, Julio Moraes Guimarães; bibliothecario-archivista, João Caetano da Silva.

PARTIDO TRABALHISTA DO BRASIL

De ordem do camarada presidente, são convocados os membros da Commissão Executiva Nacional, a comparecerem á séde da Confederação da Juventude Trabalhista, no dia 23 do corrente, ás 17 horas. Ordem do dia: a) — Sessão preparatoria do IV Congresso Nacional Trabalhista a realizar-se nesta Capital, nos dias 13, 14 e 15 de novembro proximo; b) — Serviço eleitoral; c) — Assumptos da administração — José Bonifacio do Nascimento, secretario auxiliar.

LOTERIA DO ESTADO DO RIO

SYSTEMA DE URNAS E ESPHERAS

Fiscalizada pelo Governo do Estado — Extracções ás 15 horas

HOJE

25:000$000

Inteiro, 1$800 — Meio, $900

SEXTA-FEIRA

30:000$000

Inteiro, 2$700 — Terço, $900

Pagamentos na Companhia Integridade Fluminense — Rua Visconde do Rio Branco n.º 499, Nictheroy — Em frente á estação das Barcas.

Terminou o Campeonato Carioca de Foot-Ball, com a victoria -: do Botafogo Foot-Ball Club Seguido do C. R. Flamengo :-

FOOT-BALL

O Botafogo enfrentando o Andarahy saiu victorioso por 2 x 0

SEGUNDOS QUADROS: EMPATE 3x3

O Botafogo, com a victoria de domingo, encerrou brilhantemente e com chave de ouro, a temporada de football carioca do corrente anno. Apenas um unico revez impediu que o alvi-negro saisse invicto nessa tão gloriosa jornada, onde de maneira insophismavel integrou-se na posse do cobiçado titulo de campeão carioca de 1932.

Em todos os prelios, a energia dos componentes do seu quadro foi posta á prova, assim como o dispendio de ingentes esforços, merecendo com justiça, os louros que renhidas pelejas conquistaram.

Mais uma vez, o valor do "onze" botafoguense, foi comprovado, vencendo elle de modo brilhante o quadro do Andarahy.

Do inicio ao final da luta, não foi, jamais, constatada a minima falha no conjunto alvi-negro. Todos produziram o maximo possivel, dahi a excellencia da technica demonstrada.

Victor foi incansavel. Rogerio e Rodrigues, se conduziram de modo impeccavel. Affonso, Martin e Canale, formando a linha média produziram efficiente trabalho. O quintetto, onde a figura de Nilo realçou, secundada por Paulinho, Alvaro, Carvalho Leite e Celso, se manteve de modo irrepreensivel já electrizando os assistentes com suas maravilhosas jogadas, intercalladas de lances emocionantes.

O Andarahy tambem se portou á altura do renome que goza, oppondo tenaz resistencia aos ataques e investidas do adversario.

Adhemar o novel arqueiro, foi prodigo em apreciaveis defesas. Aragão e Dondon, formaram uma optima zaga. A linha média onde Ferro, Bethuel e Verenoti appareceram, frente á mais efficaz linha dianteira, trabalharam exhaustamente. Chagas sobresaiu, no ataque andaryense. Romualdo e Palmier não produziram o jogo de costume. Astor, pouco fez. Pópó, apesar de bem vigiado, fez algo apreciavel.

O JUIZ

O sr. Haroldo Dias da Matta, se conduziu de maneira elogiavel.

OS QUADROS

Os dois bandos pisaram em campo assim constituidos:

BOTAFOGO: Victor — Rogerio e Rodrigues — Affonso, Martim e Canalle — Alvaro, Paulinho, Carvalho Leite, Nilo e Celso.

ANDARAHY: Adhemar — Aragão e Dondon — Ferro, Bethuel e Venerotti — Chagas, Romualdo, Astor, Palmier e Pópó.

Na partida dos quadros secundarios, registou-se um empate, cujo resultado foi 3x3.

O São Christovão sobrepujou o S. C. Brasil pelo "score" de 3 x 0

SEGUNDOS QUADROS: SAO CHRISTOVAO, 7 x 0

O São Christovão, encerrando o campeonato de football metropolitano, fel-o com um bello triumpho sobre o S. C. Brasil.

E justo foi o triumpho do club da rua Figueira de Mello, pois os seus defensores batalharam pela victoria.

De Joãozinho a A. Lopes não ha nomes a destacar, pois todos não pouparam esforços para a obtenção do triumpho.

O jogo, conforme previramos, foi assistido por uma assistencia diminuta.

Foi "cavado", offerecendo bôas phases.

Teve, porém, a empanar-lhe o brilho, o jogo violento, permittido pelo juiz e de que resultou sairem alguns jogadores machucados.

A turma vencida procurou contrabalançar as arremettidas da vanguarda local, mas as suas avançadas terminavam sempre aos pés da zaga local.

Aymoré, Bianco e Walter foram os seus melhores componentes.

Como juiz, serviu o sr. Vicente Nelva Filho, do Botafogo.

A sua actuação foi imparcial.

S. S. teve, porém, a prejudicar-lhe a actuação a benevolencia com que agiu quanto ao jogo violento.

Os teams disputantes erám os seguintes:

S. CHRISTOVAO — Joãozinho — Domingos — Ernesto — Betinho — Jucá — Armando — Lopes — Arthur — Black — Ito — Carreiro.

S. C. BRASIL — Aymoré — Lucio — Bianco — Adão — Neves — Luciano — Walter — Zezinho — Armando — Brasil — Waldemar II.

Ernesto, de penalty, Vicente e Carreiro conquistaram os goals do S. Christovão.

Black, chargeando Aymoré, mandou a bola ao arco visitante, tendo o juiz invalidade este ponto.

No encontro dos segundos quadros venceu, ainda, o S. Christovão, pelo elevado score de 7 x 0.

Os dois teams do campeão da cidade

Em renhida peleja o Flamengo abateu o Vasco por 1 x 0, conquistando o titulo de vice-campeão

SEGUNDOS QUADROS — VASCO 1 x 0

A partida de domingo em São Januario, foi deveras attraente, embora tivesse a empanar-lhe o brilho desagradaveis scenas, que, infelizmente, continuam a perturbar o transcorrer das partidas.

O encontro dos segundos quadros arrancou da grande assistencia, ali presente, successivos applausos

Depois de revezados ataques, entre os dois disputantes a victoria sorriu ao Vasco pelo score minimo, ponto feito por intermedio de Mamão ao rebater a pelota que, Aureo deixára escapulir.

A prova principal foi deveras apreciavel embora a technica não predominasse em todos o transcorrer da pugna. O Flamengo que tão brilhantemente conquistou o titulo de vice-campeão, apresentou-se de modo perfeito tendo seus homens defendido ardorosamente suas côres. Cassio foi o homem que, com perfeita cabeçada, consignou o tento da victoria.

O arbitro sr. Oswaldo K. de Carvalho apesar de algumas falhas que observamos não foi máo.

Os dois quadros estavam assim formados:

VASCO — Malhado; Lino e Italia; Tinoco, Henrique e Molla; Bahiano, Gringo, Gallego, Mattos e Orlando.

FLAMENGO — Fernando; Moysés e Bibi; Rubens, Flavio e Luciano; Adelino, Vicentino, Dorcy, Nelson e Cassio.

Com o resultado das partidas dos segundos teams o Vasco collocou-se para a disputa da melhor de tres com o America.

Não se explica e nem se comprehende o motivo porque em dias de jogos, se forma agglomeração em torno do local destinado á imprensa.

Urge providencias para que cesse tal abuso afim de não mais se reproduzirem scenas como a de domingo que perturbaram o trabalho dos que só por dever ali se achavam.

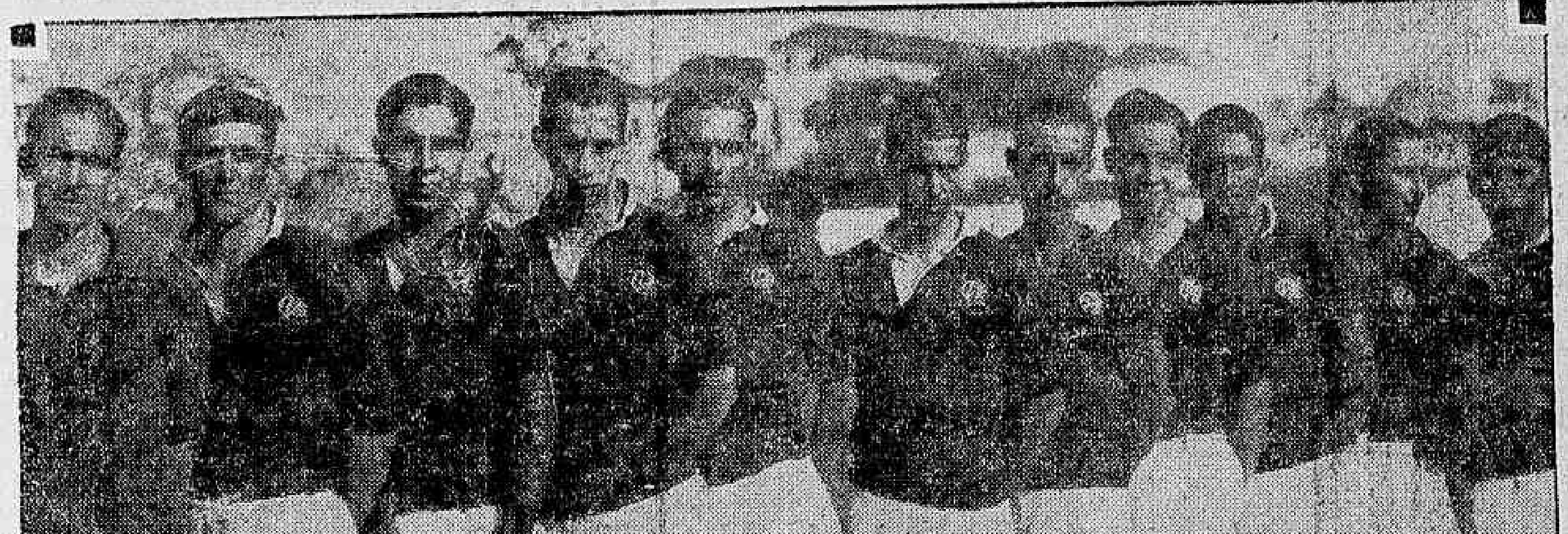

O C. R. do Flamengo, vice-campeão da cidade

Em boa "virada" o Carioca supplantou o America pela contagem de 4 x 3

Ao campo da Estrada D. Castorina, na Gavea, accorreu uma regular assistencia.

E' que a torcida americana, importando-se menos com o jogo principal que a preliminar, desejava presenciar o encontro dos segundos quadros, pois ainda não se sabe qual o campeão.

E tiveram razão os adeptos rubros em, enfrentando o sol, chegarem cêdo áquella séde, pois, afóra a collocação que sua equipe soube manter, esse jogo supplantou o principal, pontilhado de incidentes.

O arbitro, homem commedido e cortez, sr. Antonio Affonso, não teve bastante força para soffrear as "causas" e "coisas" que se lhe depararam.

Foi infeliz o distincto sportman.

O Carioca, após estar perdendo por 2 x 1 e 3 x 2, conseguiu fazer boa "virada" e acabar vencendo o seu adversario por 4 x 3.

Ethero, João, Batistaca e Delgado brilharam na representação local, emquanto Hermogenes, Miro, Pennaforte e Walter salientaram-se no conjunto rubro.

Os goals foram conquistados por Delgado, Manoelzinho (2) e Oscar os do Carioca, cabendo a Miro (2) e Carolla os do America.

Os dois bandos assim se apresentaram:

Carioca — Biroba, Ethero e Nondas; Batistaca, Delgado e Alcides; Manoelzinho, Oscar, Anthero. Carijó e Jarbas.

America — Walter; Pennaforte e Hildegardo; Hermogenes, Oscarino e Walter I; Allemão, Cri-Cri, Carolla, Miro e Picolé.

Na peleja secundaria a equipe rubra venceu a local pela contagem de 3 x 1.

O Olaria venceu o Fluminense por 5 x 1

SEGUNDOS TEAMS — OLARIA 5x2

O Olaria teve, ante-hontem, com o Fluminense, o seu ultimo combate, no campeonato deste anno. Desse encontro, que se verificou no campo de esporte do club tricolor, resultou na victoria maior e mais extraordinaria, este anno obtida pelos alvi-azues.

A equipe do tricolor apresentou-se bastante desfalcada e mal organizada, emquanto que o adversario teve, naquelle dia, sua melhor "performance".

Do encontro realizado, verificou-se, desde logo, a superioridade da esquadra alvi-azul.

O jogo, desde o seu inicio, despertou grande enthusiasmo na assistencia, particularmente aos "torcedores" do Olaria, cujos jogadores muito se esforçaram para a obtenção daquella admiravel victoria.

OS TEAMS

FLUMINENSE: D'berto — Eugenio e Drolhe — Helio, Albino e Pedrinho — Ary, De Mori, Bettinho, Theophilo e Pinto.

OLARIA: João — Alfredo e Fraga — Gradin, Eugenio e Claudionor — Jorge, Theodomiro, Vieira, Hermes e Pierre.

Juiz: Pedro Gomes de Carvalho.

PRIMEIRO TEMPO

A peleja começou ás 16,45, terminando ás 17,15, favoravel ao Olaria por 3x0.

SEGUNDO TEMPO

Reiniciou-se a partida ás 17,45 e terminou ás 18,15, com o seguinte resultado:

Olaria	5
Fluminense	1

SEGUNDOS TEAMS

A batalha dos segundos teams, foi desinteressante, no começo. Todos os goals foram feitos no segundo tempo, sendo ainda vencedor o Olaria pelo score de 5x2.

A viagem dos academicos á Buenos Aires e Montevidéo

Sob a direcção do "Jornal dos Sports", está sendo organizada a excursão de nossos academicos, que deverão disputar em Buenos Aires e Montevidéo partidas de football e basketball.

Para tal foram tomadas as seguinte deliberações:

Partida do Rio, dia 5 de dezembro no navio "General Osoric". Chegada a Buenos Aires, dia 10.

1º jogo — Dia 11 com o C. Universitarios de B. Aires.

2º jogo — Dia 15 — S. C. Barracas.

3º jogo — Dia 18 (não está ainda designado o adversario).

OS TREINOS DO TEAM DE FOOTBALL

Dia 22 á noite ou 23 á tarde, com o Fluminense F. C.

Dias 4 e 6 — Match nocturno em B. Horizonte.

Dia 13 — Combinado Vasco-Fluminense.

BASKET-BALL

Dia 29 — Tijuca.

Dia 3 — Fluminense.

Dia 10 — Flamengo.

UMA BELLA INICIATIVA

Os academicos serão portadores de 2 placas.

Uma para ser collocada no monumento de Rio Branco em Montevidéo e outra para a rua Rio de Janeiro, em B. Aires.

O team academico que enfrentará o Fluminense no proximo dia 23

Estando já o team academico em preparativos para a excursão ao Sul, patrocinada pelos nossos confrades do "Jornal dos Sports", deverão enfrentar domingo ou sabbado á noite, o team tricolor. O "scratch" terá provavelmente a seguinte organização:

Victor; Nuno e Cicero (Cassilando); Affonso, Ivan e Ariel; De Mori, Paulinho, C. Leite, Alvim, (Vicentino), Cassio (Moura Costa).

Os resultados de ante-hontem, na segunda divisão da Amea

Modesto x Cocotá — Primeiros quadros — Modesto 2 x 0; segundos quadros — Modesto 2 x 1.

Confiança x Mavillis — Primeiros quadros — Confiança 2 x 1; segundos quadros — Confiança, 2 x 1.

Penha x Vasco — Primeiros quadros — Penha 1 x 0; segundos quadros — Vasco 3 x 0.

União x Del Castilho — Primeiros quadros — Empate 1 x 1; segundos quadros — Del Castilho 3 x 0. No fim do jogo houve um "sururu".

Everest x Fluminense — Primeiros quadros — Everest 3 x 2; segundos quadros — Fluminense 1 x 0.

Central x Bandeirante — Primeiros quadros — Empate 1 x 1: segundos quadros — Empate — 1 x 1.

Portugueza x River — Primeiros quadros — Portugueza 3 x 2; segundos quadros — River 3 x 2.

Brasil x Edison — Primeiros quadros — Edison 3 x 1; segundos quadros — Empate 1 x 1.

Cordovil x Municipal — Primeiros quadros — Municipal 2 x 1; segundos quadros — Cordovil 5x2.

Fidalgo x Andarahy — Primeiros quadros — Fidalgo 3 x 2; segundos quadros — Fidalgo 4 x 0.

NA GRAPHICA

Triumpho x Odeon — Primeiros quadros — Triumpho 2 x 1; segundos quadros — Odeon 2 x 0.

Carioca x Rio-Petropolis — Primeiros quadros — Empate 2 x 2; segundos quadros — Rio-Petropolis 4 x 1.

INFANTIS E JUVENIS

Juvenil

Andarahy 4 x Vasco 0.

Fluminense 1 x Flamengo 1.

Infantil

Andarahy 1 x Vasco 0.

Flamengo 3 x Fluminense 1.

Na Metro

Triangulo Azul x Sudan — Primeiro team: venceu o Sudan por 1 x 0; segundo team: Sudan — 1 x 0.

Campinho x Esperança — Primeiro team: empate 1 x 1; segundo team: venceu o Esperança por 2 x 0.

Vasquinho x Deodoro — Primeiro team: venceu o Vasquinho por 5 x 1; segundo team — venceu o Vasquinho por 1 x 0.

Curva do Mattoso x Rio-São Paulo — Primeiro team: venceu o Curva do Mattoso por 5 x 0; segundo team: venceu o Curva do Mattoso por 4 x 1.

Magno x Santa Cruz — Primeiro team: Magno por 2 x 1; segundo team: venceu o Santa Cruz por 1 x 0.

Oriente x Boa Vista — Primeiro team: venceu o Oriente por 3 x 2; segundo: Oriente 3 x 1.

TENNIS

Como transcorreu o campeonato da F. T. R. S., domingo ultimo

TERCEIRA DIVISÃO

Série A — Vasco, 4 x Carioca, 1.

Tijuca venceu o Country, W. O.

Série B — Fluminense 4 x Botafogo, 1.

QUARTA DIVISAO

Série A — Botafogo, 3 x Country, 2.

Fluminense, 3 x America 0.

Série B — S. Christovão, 0 x Flamengo, 5.

Motocyclismo

A' excursão ás furnas da Tijuca

O Moto do Brasil levou a termo, ante-hontem, domingo, a sua annunciada excursão ás Furnas de Agassiz, na Tijuca. O ponto de concentração dos excursionistas foi no Obelisco da avenida Rio Branco, de onde partiram em direcção ao aprazivel sitio da terra carioca. Depois do repasto, que foi feito debaixo das grandes rochas, a rapaziada explorou o rio que passa no local, á procura de quatro lindas sereias, que costumam banhar-se nas cachoeirinhas.

A's 16 horas foi dado o signal de volta depois do um saudoso adeus ás maravilhosas furnas.

A excursão de novembro proximo, será no dia 13, a uma das nossas praias.

O corredor portuguez vae á São Paulo

Manoel Machado, o corredor portuguez que se acha no Rio, vae sexta-feira, á capital paulista, afim de ver se ha possibilidade de adquirir uma motocycleta Rudge ou Norton visto a que encommendou á Inglaterra, ainda vae demorar algum tempo para chegar. Machado levará credenciaes do Moto Club do Brasil.

BASKET-BALL

No Gymnasio Vera-Cruz

Com grande animação e enthusiasmo o 5º anno secundario realizou hontem no Gymnasio Vera Cruz um treino entre os seguintes teams:

Branco — Germano, Homero, Guimarães, Cid e Murillo.

Vermelho — Francisco, Lobo, Claudio, Luiz e Nereu.

Após um enthusiasmado e interessante jogo a equipe Branca venceu a Vermelha por 31 x 18.

Feriu-se hontem no campo do Gymnasio Vera Cruz um interessante treino de basketball entre dois teams do 4º anno secundario, que tinham as seguintes organizações:

Azul — Camillo, Romeu, Levy, Ruy e 28.

Branco — Miguel, Vital, Schubnel, Isaac e Poggi.

O treino teve um desfecho empolgante pois além do brilho da peleja ainda proporcionou mais enthusiasmo a actuação do juiz que foi o alumno João Guimarães, que agiu muito acertadamente. Venceu o Azul pela contagem de 24 x 19.

Uma defesa de Fernandinho

Studbaker de friso

Vende-se um licenciado para praça 20 H-P. Machina perfeita, trata-se á Rua Delphim Carlos, 62. E. de Olaria ou na gravura deste jornal. Preço 1:500$000; facilidade de pagamento com W. Fabregas.

SANAFERIDAS
para feridas

Vasco e America Decidirão em "Melhor de Tres" o Campeonato dos Segundos Quadros

COMO CLAREAR OS DENTES... Não precisa mais escoval-os inutilmente

Como milhares de pessôas ella illudiu-se pensando que os dentes sem brilho e feios são um soffrimento que se tem de supportar porque, embora escovando-os diariamente, não conseguiu tornal-os brancos e attrahentes. É puro erro. Use um centimetro de Kolynos numa escova sêcca duas vezes por dia e note a differença depois de 3 dias.

Ao entrar na bocca o Kolynos se transforma em uma espuma que penetra nos mais pequeninos interstícios. Tira as manchas e destróe milhões de bactérias da bocca causadoras da cárie dos dentes e o mau halito. Se usar Kolynos os seus dentes serão admirados por todos.

É o mais economico—Um centimetro é o bastante.

O CREME DENTAL Antiseptico KOLYNOS

Os Sports em Nictheroy

O TORNEIO INITIUM INFANTIL FOI BEM INTERESSANTE

Foi deveras apreciavel o torneio de domingo no campo do Nictheroyense.

E' que a guryzada, pertencente a varios clubes da Anea, teve nesse dia a alegria de pisar o gramado para a disputa do titulo de campeão do torneio inicial do certame infantil, que acaba de ser instituido por aquella associação.

Os louros dessa tarde, após varios encontros, couberam ao bando do Rio, que sagrou-se campeão, seguido do vice, que é o quadro do S. C. Girão.

A REUNIÃO DA AGEA

A novel porém futurosa Associação Gonçalense de Esportes Athleticos, que dirige os destinos dos sports no municipio de São Gonçalo, festejou domingo ultimo a passagem do seu primeiro anno de existencia.

Por esse motivo, fez realizar, no campo do Neves, grande festival que teve a collaboração da Anea, representada pelo primeiro quadro do Byron e do Fluminense, pela esquadra secundaria.

Apenas os que lá foram em cumprimento da sua missão de jornalistas tiveram o dissabor de se verem desalojados do local em que se achavam, apenas, para satisfazer a vontade dos convidados da entidade.

A prova preliminar foi disputada entre um quadro do 1º Flamenguinho A. C., da divisão principal da entidade local e o 2º quadro do tricolor de Nictheroy.

Coube a victoria ao bando da capital, pelo score de 3 x 0.

A segunda prova foi o encontro entre o Carioca e o team secundario do Barretto, que pela contagem de 5 x 2 perdeu para o bando gonçalense.

A luta principal teve a dirigil-a o sr. Jayme Affonso, que agiu de modo falho.

Os teams eram os seguintes:

A.G.E.A. (S. Gonçalo) — Bebeto; Gallo e Floriano; Bororó, Furtum e Xavier (depois Aristides; Sebastião, Lino (depois Belchior), Godofredo, Nonô e Quinquim.

A.N.E.A. (Nictheroy) — Alcebiades, Juvencio e Dias; Negrinho, Vadinho e Lauro; Tavinho, Tuão, Mario, Moço e Maneca.

O primeiro tempo terminou com a victoria do quadro da Anea por 2 x 0, pontos adquiridos por intermedio de Lauro e Tavinho.

Na phase final, os de Nictheroy conseguiram mais um tento, feito por Moço, terminando a partida com a victoria dos rapazes da Anea por 3 x 0.

A PARTIDA ENTRE O PAULISTANO E O COSTA LOBO TERMINOU EMPATADA

A peleja entre os dois bandos acima finalizou com o resultado de 2 x 2.

O onze do Paulistano era o seguinte:

Ribas; Campista e Timbal; Monteirão, Gringo e Lula; Waldemar, Russo, Vade, Reynaldo e Vianna.

Nos quadros secundarios o Costa Lobo saiu vencedor por 5 x 1.

O VASCO IRA' A NICTHEROY?

Provavelmente no proximo dia 23 os vascainos irão á capital fluminense.

BEBAM CAFE' GLOBO O MELHOR E O MAIS SABOROSO

Indicador Profissional

Dr. Alvaro Moutinho
Doenças dos rins, bexiga, prostata, etc. Cura rapida, sem dôr da GONORRHE'A aguda ou chronica e suas complicações no homem e na mulher, prostatites, cistites, orchites, inflammações do utero ovarios, etc. Tratamento pela electricidade Diathermia, Darsonvalização, Ozonothermia, Estreitamento da Urethra. IMPOTENCIA.
11 ás 13 — Buenos Aires, 77-4º
Consultas para operarios e empregados no commercio, a preços reduzidos: 18 ás 19.

Dr. Oswaldo Barbosa
PROF. DE CLINICA MEDICA DA FACULDADE DE MEDICINA DO PARA'
Doenças do figado, estomago, pulmões e coração.
Installações completas de electricidade medica, raios X, alta frequencia, banhos hydro-electricos e de luz, raios infra-vermelhos e ultra violetas.
EXAMES DE LABORATORIO.
CONSULTORIO: 7 de Setembro 135, 3º andar — 2-0598.
RESIDENCIA: Rua Paulino Fernandes, 82—Botafogo. 6-2231.

Clinica Medico-cirurgica
DR. AMERICO CAPARICA
Consultorio: Rua Visconde de Rio Branco, 31 (sobrado)
DIARIAMENTE DAS 3 A'S 7 HORAS.
Telephone: 2-7604.
Residencia — Rua Riachuelo, 35.
Telephone: 2-2949

DR. JOSE' DE ALBUQUERQUE
Doenças sexuaes do Homem
Diagnostico causal e tratamento da
IMPOTENCIA EM MOÇO
Rua 7 de Setembro, 207, de 1 ás 6.

Advogado ROBERTO LYRA
PATROCINIO DE CAUSAS MEDIANTE CONTRATO.
Ed. "Jornal do Commercio" 1º S. 106, 4-5982 — 16 ás 19.

CASA DE SAUDE
DA ASSOCIAÇÃO DOS CONSTRUCTORES CIVIS
R. do Senado n. 213 — Tel. 2-0964
Director Dr. Julio Pinto Brandão
Cirurgia em geral, especialmente cirurgia do ventre e vias urinarias, fracturas e apparelhos. Aberta á clinica de todos os senhores medicos.
RAIOS X.
A CARGO DOS DRS.: VICTOR E PAULO CORTES.
PREÇOS MODICOS

Dr. Oliveira Botelho:
Tratamento pela vaccina do proprio sangue do doente — tuberculose, asthma, diabete, papo, certas cegueiras, molestias da pelle, etc. — 169, General Polydoro — 9 ás 11 — Tel.: 6-0575.

HEMORRHOIDAS cura radical sem dor e sem operação. Doenças anorectaes. Vias urinarias.
Dr. Joaquim de Oliveira
Rua Visconde do Rio Branco 31-1º andar (elevador), diariamente das 4 1/2 em deante. Tel. 2-2949.

Dr. Fernando Paulino
Cirurgia — Vias urinarias.
Assembléa, 10-1º — Diariamente de 3 ás 5 — T. 2-5263. — Sanatorio S. Geraldo, 3 ás 4 — T. 6-0155.

Dr Water B. Moreira
Molestias do utero, ovarios, partos e operações
RES. FERREIRA DE ANDRADE 43 — Tel. 8-2460.
CONS. ARCHIAS CORDEIRO, numero 156-sob.

VOLLEY-BALL

No Gymnasio Vera-Cruz

Realizou-se hontem no Gymnasio Vera Cruz um animado jogo de volleyball travado entre o 2º e 3º annos estando os teams assim constituidos:

2º Azul — Ward, Thowald, Aloysio, David, Manoel e Rubens.

3º Branco — Nilo, Isaias, Sabiá, Caruso, Velloso e Armando.

O jogo teve um desenrolar interessante em virtude do estado de treinamento dos dois bandos, tendo o 3º anno logrado vencer pelo score de 30 x 26.

Seu terno é velho ?
Fica novo, mandando virar pelo avesso, tambem reforma-se e concerta-se roupa. Faz-se ternos a feitio de casemira 80$ e de brim, 40$, á rua Lêdo, 66 antiga São Jorge

MARITIMAS

CLUB DOS OFFICIAES DA MARINHA MERCANTE

Está marcada para amanhã, ás 18 horas, uma reunião do Conselho Director do Club dos Officiaes da Marinha Mercante afim de serem tratados assumptos urgentes.

GREMIO DOS COMMISSARIOS DA M. MERCANTE

Em Assembléa Geral Extraordinaria deverão reunir-se no proximo sabbado os associados do Gremio dos Commissarios da Marinha Mercante, afim de elegerem a delegação que deve representar aquelle syndicato junto á Federação dos Maritimos.

Dr. Brandino Corrêa
Molestias do apparelho Genito-Urinario no homem ou na mulher — OPERAÇÕES — Utero, ovarios, prostata rins, bexiga, etc. Cura rapida por processo moderno sem dôr da
Gonorrhéa
e suas complicações — Prostatites, orchites, cystites, estreitamentos, etc. Diathermia, Darsonvalização. R. Republica do Peru' n. 23 sob., das 7 ás 8 1/2 e das 14 ás 18 horas. Domingos e feriados das 7 ás 9 horas.

DR. NEWTON MOTTA
Medico
(Do Hospital S. Francisco e Beneficencia Hespanhola)
MOLESTIAS DE SENHORAS — CIRURGIA — PARTOS
Consultorio: R. Leopoldina Rego, 32 (sob.)-Ramos — De 5 ás 7
Residencia: R. Professor Gabizo 193. — Tel. 8-2648

Casa do Caboclo
Antigo Theatro São José
EMP. PASCHOAL SEGRETO
HOJE — A's 4 — 7.45 — 9.15 e 10 1/2 horas.
DUQUE apresenta o seu segundo programma
A Quéqué qué casá
ORIGINAL DE BIBI e LOLO' com um quadro de Mario Hora.

Theatro Carlos Gomes
Emp. Pasch. Segreto —
HOJE A's 8.15 e 10.15 horas HOJE
JARDEL JERCOLIS apresenta, pela sua "Companhia de Grandes Espectaculos Modernos".
MORANGOS COM CREME
A revista em 2 actos e 21 quadros, originaes de Gerdal Boscoli e Norman Esquerdo

no ALHAMBRA
ás 8 e 10 horas
Continua o estrondoso successo de
PROCOPIO
na grande peça de SUAREZ DE DEZA traduzida por EURICO SILVA
ENTROU AQUI UMA MULHER
SEXTA-FEIRA — 21
PREMIE'RE
da engraçadissima comedia
Filhinha de papae
3 actos para rir de SERRANO AUGUSTA

Theatro

O exito sem par de Zoraide Aranha

COMO O ELDORADO VIVEU MOMENTOS DE VERDADEIRA ARTE

No programma magnifico com que a Empresa do Eldorado brinda o seu publico elegante e culto todas as semanas, e que terminou domingo, havia um numero de sensação e que já vae tornando a nota obrigatoria em todas as reuniões da sociedade carioca.

Trata-se de Zoraide Aranha, a pequenina garota de cinco annos e que já consegue arrebatar o publico todas as vezes em que ella tem

Zoraide Aranha

a fortuna de ouvir os seus numeros, que têm a força milagrosa de transportar a gente para uma região de pureza, de ternura e de saudidade, de arte.

E isso, só a ingenuidade de Zoraide e os seus maravilhosos cinco annos são capazes de conseguir.

Ainda domingo, o Rio assistiu, no theatrinho da Avenida, um espectaculo quasi inedito, isto é, uma sala onde não havia um logar, vibrar varias vezes, quando a interessante e já famosa declamadora apparecia em scena, para dizer o seu programma encantador.

E o publico desta vez, não satisfeito e empolgado, exigiu della, pela primeira vez, um programma extra. Ella, gentil e meiga offereceu aos que a applaudiam um verdadeiro presente como foram "As duas sombras" de Olegario Mariano, "A solteirona" de Magdala da Gama e Oliveira e "Felicidade" e "O gury não é da musica" de Alvaro Moreyra.

Depois, ainda cantou com a sua graça original, o seu numero sensacional "Menina que tem uma póse" de Harold Daltro, "O gatinho" de Joubert de Carvalho e "Azulão" de Heckel Tavares.

O adeus de Palmeirim no Haddock Lobo

Palmeirim Silva e sua Companhia despedem-se hoje do cine-theatro Haddock Lobo, onde fizeram uma das mais brilhantes temporadas.

Escolheu o sympathico galã comico a engraçadissima comedia "Mulheres nervosas" para dizer seu adeus aos admiradores que elle e Cecy Medina têm naquelle populoso e elegante bairro.

Tendo em conta o successo que a interessante comedia obteve no Trianon é de prever para hoje grandes enchentes no Haddock Lobo.

Os artistas da Companhia Italiana vão á "Casa do Caboclo"

Quando Duque propoz á Empresa Paschoal Segreto que se fundasse no Rio de Janeiro uma casa de espectaculos consagrada ao genero theatral typicamente brasileiro, affirmou, absolutamente certo do que dizia, que ella havia de ser, para estrangeiros e brasileiros, o unico logar onde elles pudessem encontrar a voz sentimental da nossa poesia sertaneja.

Fundou-se a "Casa do Caboclo" e o prognostico realizou-se.

Pelo pequenino templo da canção nacional têm desfilado, continuamente, não só os cariocas, enthusiasmados com os espectaculos que ali lhe são offerecidos, mas tambem um sem numero de personalidades de destaque entre os estrangeiros que nos visitam.

Por lá passaram embaixadores, turistes, figuras de renome internacional e lá estiveram tambem, recentemente, para maior da "boîte" erguida sobre as ruinas do antigo São José, todos os elementos da companhia Franceza que ultimamente se apresentou no Municipal.

Um verdadeiro conjunto de celebridades, no Broadway

Esse 8º "Broadway Cocktail" é, sem favor algum, o maior de todos os que foram até hoje offerecidos ao nosso publico.

Os nomes que elle reune têm um valor insuperavel, extraordinario e não é possivel, a um simples exame, dizer qual delles é maior, qual mais impressiona e agrada.

Jorge Fernandes, ha tanto tempo ausente do Rio, ha tanto tempo afastado das platéas cariocas, teve hontem a sua maior consagração.

Fosse porque o publico carioca sentia saudades do seu cantor elegante, fosse — o que é certo — porque Jorge está cada vez mais perfeito, o evidente é que o cantor impressionou, provocou palmas, com as suas canções sentimentaes.

A par dese, triumpharam tambem os outros nomes.

Marilia Baptista, a cantora de 13 annos, pela primeira vez apparecida em um palco, pela primeira vez apresentada ante os olhos do publico teve uma consagração de verdadeiro idolo.

O Rio recebeu-a sob palmas, victoriando-a.

Sylvio Caldas esteve, como sempre, magnifico com os seus sambas que são cheios de uma estranha vida.

Rogerio Guimarães arrancou do seu violão lamentos pungentes.

Ary Barroso esteve magnifico ao piano e estupendo com o seu humorismo.

Mario Cabral foi sempre o mesmo acompanhador insuperavel. Olinda Leite de Castro deu a grande nota de elegancia feminina do programma.

As estréas de hontem no palco do Eldorado

O Eldorado apresentou hontem ao publico um programma novo, tão bom quanto os que tem apresentado até hoje. Vale, pois, dizer que é optimo.

Estrearam nesse programma "Camelli and Fatima", um admiravel musico excentrico, cujos instrumentos são originalissimos, acompanhado de duas pequenas adoraveis que cantam e dansam coisas modernas e alegres; "Professor Bell", com sua troupe de cães amestrados que fazem coisas do outro mundo e deste tambem; "Randall de Chocolat", um estupendo sapateador negro, cujas pernas estão continuamente sob tensão de alguns milhares de volts; "Irmãos François", tres gigantes do trapezio, cujas loucuras acrobaticas trazem em permanente excitação os nervos da gente; e "Grizetta Moreno", uma nova interprete de sambas e canções typicas brasileiras destinada a uma carreira de gloria.

Peça nova hoje no Casino

"O CAPELLANO 'E GUERRA"

Hoje a Canzone di Napoli muda novamente o cartaz. Subirá á scena uma das peças de maior exito do repertorio: "O Cappellano 'e guerra" 3 actos encenados por O. di Maio, sob a canção de Libero Bovio.

A acção transcorre numa aldeia perto de Napoles, com os seguintes personagens: Angelica, L. Marina; Acucudella, P. Faccione; Carulina, Gemma Gallo; Maddalena, Anita Furial; Carmela, L. Marrone; Musetta, V. Castellano; Filomena, V. Castellano; Papilluccio, V. Calafa; Saverio, G. Castellano; Turillo, Tack Gianni; D. Paolo, N. Faccione; Sciurillo, S. Rubino; Taniello, G. Cantoni, D. Pietro, L. Della Guardia.

Aracy Côrtes em "Morangos com creme", no Carlos Gomes

A revista nova que Jardel Jercolis está apresentando, todas as noites, ás 20.15 e 22.15 horas, no theatro Carlos Gomes, venceu e vae continuando garridamente a sua trajectoria de exitos.

E' que "Morangos com creme" tem de tudo que se póde exigir em uma revista moderna.

Aracy Côrtes não é mais apenas a sambista de uma companhia. E', agora, algo de mais brilhante, de mais efficiente, de mais artistico, fazendo convergir para a sua pessoa, todos os confrontos que exaltam.

Em "Morangos com creme" Aracy é a lavadeira do morro de São Carlos, no "Bate, meu nêgo", um samba genuinamente carioca; é a fina artista cantando "Cartas de Amor", a fantasia que Janot, Carlito e Romanita illustram; a comediante espirituosa fazendo a "Chefe" de agencia de "Correios e Telegraphos" e, ainda, a ensemblista graciosa na Dulcinda de "Moinhos de Vento".

Aracy Côrtes enche toda a revista de Gerdal Boscoli com a sua graça, mostrando-nos que riqueza de recursos dispõe para todo o genero de papeis.

Variedades no Trianon

Bento Gonçalves, o principe dos novos comicos, está realizando no Trianon espectaculos sensacionaes de graça e de arte. Uma verdadeira multidão os tem ido ver naquella elegante casa de espectaculos da Avenida.

Paulo Pontes e Bueno Lobo triumpham todas as noites. Os elementos do trio T. B. P., famoso trio que não tem bandeira e investe sempre certo da victoria é toda vez que vae a scena, delirantemente applaudido.

Liliam Paes Leme consegue com justiça carinhosas palavras da platéa. E assim, todos os demais elementos que trabalham sob a direcção de Bento Gonçalves, o rei do riso.

Devemos registar, e com prazer o fazemos, o successo de Lely Morel, a suprema interprete do tango. Agora Lely Morel está mais integrada a nossa vida, pois foi proclamada cidadã carioca pela mocidade academica.

Assim, são cada vez mais animados os espectaculos que Bento Gonçalves está realizando no Trianon.

Circo Holdelm

O circo Holdelm esgotou no domingo suas lotações. A petizada encontrou ali um programma cheio de attractivos, numeros interessantes de agrado certo. Um grupo magnifico de palhaços engraçadissimos, cujas piadas satisfazem completamente as crianças. Os numeros de arte são excellentes. Rosita, a rainha do ar, arrisca a vida todas as noites em provas de difficil execução. Royalito, annulla todos os trabalhos de equilibrismo com numeros sensacionaes. Emfim, todos os artistas agradam e no final do espectaculo ha uma scena culminante — a scena aquatica. A pista se transforma rapidamente numa grande piscina e apparecem ahi barcos com artistas cantando e banhistas que nadam e dão mergulhos.

Apesar do grande successo que o actual programma está fazendo, o sr. Del Mauro já tem em preparo a estréa de varios artistas novos, inteiramente desconhecidos do nosso publico.

"Inferno de Dante"

Realizam-se nas noites de 19 e 21 do corrente duas imponentes festas sendo a primeira "A Noite dos Moinhos" e a segunda — "A Noite do Cabaret".

Ambas terão um cunho artistico basta estarem as mesmas entregue sob a direcção do carabetier Julio de Moraes. As Cias. Moulin Rouge, Moulin Bleu e Moinho Vermelho, que são as Cias. homenageadas na noite de 19, deverão comparecer para realce da solennidade. Na noite de 21 inaugura-se neste centro de diversões o verdadeiro cabaret de 15 annos passados.

Varios numeros de variedades foram contratados para esse fim.

O commentario da noite

Os jornaes espalharam o boato de que a actriz Aracy Côrtes foi convidada para a futura Companhia do Recreio.

Ao saber dessa noticia, a criadora do "Verde Amarello" passou o seguinte telephonema:

"Neves: vae te vestir, de palhaço — Aracy".

NO MUNDO DAS MARAVILHAS

Cunhandy

Não tem rival. E' de effeito seguro, rapido e efficaz em todas as molestias do utero e ovario e suas consequencias. Póde ser usado em qualquer occasião.

Bryonilla

O medicamento por excellencia para o tratamento rapido e seguro da grippe, influenza, tosse, resfriado, inflammação da garganta. Quebre o frasco para evitar falsificação. Fabricantes: Jarbas Ramos & Cia. Rua Figueira de Mello, 372. Tel. 8-4593. A' venda em todas as pharmacias e drogarias.

JOCKEY CLUB BRASILEIRO

Projecto de inscripção da 38ª reunião, em 22 do corrente:

Premio "Enredo" — 1.000 metros — 3:000$000 — Para os seguintes animaes sem victoria no corrente anno, com pesos especiaes: Africano — 56 kilos; Incitatus — 54; Xadrez — 54; Flava — 52; Ultimatum — 52; Herodes — 52; Dorina — 51; Franco II — 50; Helios — 50; Adios — 50; Piastra — 49; Javary — 48; Sei Lá — 48; Eglantine — 46.

Premio "Franco" — 1.600 metros — 3:000$000 — Para os seguintes animaes com pesos especiaes: Roody — 56 kilos; Weston — 56; Walkyria — 55; Xiba — 56; Xalryrem — 55; Maldad — 55; Ganadera — 55; Colméa — 54; Cirrus — 54; Encantadora — 54; Le Poupon — 54; Setaurita — 53; Alsca — 51; Salvaropa — 51 kilos.

Premio "Capibaribe" — 1.600 metros — 3:000$ — (Para aprendizes) — Para os seguintes animaes, com pesos especiaes: Golden Boy — 54 kilos; Vandyck — 54; Jemopotyr — 54; Karomama — 54; Fusão — 54; Kleops — 54; Nehuen — 54; Blink — 54; Jura — 52; Chuck — 50; Yearling — 50; Ciumenta — 50; Ibar — 50.

Premio "Catiguá" — 1.500 metros — 3:000$000 — Para os seguintes animaes, com pesos especiaes: Enitram — 56 kilos; Nada Menos — 54; Ribatejo — 54; Invernal — 54; Dollar — 54; Seciliana — 53; Clora — 52; Franco — 52; Enredo — 52; Hortencia — 52; Voronoff — 52; Bibita — 51; Karina — 50; Diagonal — 50, e Legenda — 46.

Premio "Tomyrim" — 1.400 metros — 3:000$000 — Para os seguintes animaes, com pesos especiaes: Leonidas — 56 kilos; La Paz — 56; Alpina — 56; Plume Dorée — 55; Picarillo — 55; Fineza — 54; Lambary — 55; Ximena — 53; Tuyuty — 54; Trento — 52; Itararé — 52; El Negro — 52; Claro de Luna — 52; Vingativo — 50; Yára — 50.

Premio "Itararé" — 1.500 metros — 3:000$000 — Para os seguintes animaes, com pesos especiaes: Gold Star — 56 kilos; Xinaré — 53; Jundiá — 52; Urubá — 52; Kremlin — 52; Azulado — 52; Kaolin — 52; Java — 52; Umbú — 52; Mondego — 52; Massiço — 51; Navy — 51; Guitarra — 50; Violeta — 50; Canace — 50 e Ronquido — 50.

Premio "Zeppelin" — 2.000 metros — 4:000$000 — Handicap para os seguintes animaes: Legislador — 56 kilos; Cartier — 55; Hudson — 55; Xamaré — 54; Pirata — 54; Catiguá — 52; Rico — 52; Jaguaré — 50; Kerensky — 50; Taquary — 50; Ramona — 50.

Premio "Verdun" — 1.500 metros — 3:000$000 — Para os seguintes animaes, com pesos especiaes: Silles — 56 kilos; Kassinia — 56; A Batalha — 55; Tiririca — 54; Saucy Sally — 53; Transvaliana — 53; Saint Moritz — 52; Reine Hortense — 52; Joy — 52; Venus — 51; Homogene — 50; Sufragette — 50; Sarcastico — 50.

Projecto de inscripção da 39ª reunião em 23 do corrente:

Premio Classico "F. V. de Paula Machado" — (Criterium de potrancas) — 1.600 metros — 15:000$000 — Para potrancas nacionaes de tres annos, já inscriptas — Pesos da tabella.

Premio "Xamaré" — 1.600 metros — 5:000$000 — Para animaes nacionaes de tres annos, sem victoria no paiz, sendo consideradas nestas condições aquelles cujos premios de victoria não attinjam a imporancia de 5:000$ — Pesos da tabella.

Premio "Vendôme" — 1.600 metros — 6:000$000 — Para animaes de qualquer paiz — Pesos da tabella — Sobrecarga de dois kilos aos vencedores de provas classicas ou grandes premios, no corrente anno — Descarga de dois kilos por grupo de tres derrotas consecutivas e exclusão dos ganhadores de mais de 50:000$ no Jockey Club Brasileiro.

Premio "Ukrania" — 2.200 metros — 5:000$000 — Handicap para os seguintes animaes: Conjurado — 56 kilos; L'Atlantique 56 kilos; Larrain — 53; Valence — 53; Xenon — 52; Sastre — 52; Kelani — 52; Duggan — 51; Enigma — 51; Uberaba — 50.

Premio "Lucano" — 1.800 metros — 4:000$000 — Handicap para os seguintes animaes: Kosmos — 56 kilos; Gravatá — 54; Cabochard — 53; Vichy — 51; Allain — 51; Don Leandro — 51; Aga Khan — 50; Hoquendo — 49; Xerem — 49; Clever Boy — 49; Menade — 48; Insurrecto — 48; Gallipoli — 48; Orgia — 48.

Premio "Sapho" — 1.750 metros — 4:000$000 — Handicap, para os seguintes animaes: Não Diga — 56 kilos; Xiah — 56; Jequitibá — 56; Edda — 53; Gentleman — 53; Yamagata — 52; Tomyrim — 52; Aveiro — 52; Vexilo — 50; Zanzibar — 50; Vindicta — 50; Facelia — 49; Gris Gris — 48; Guapo — 48; Conqueror — 47.

Premio "Rafale" — 1.800 metros — 4:000$000 — Handicap, para os seguintes animaes; Brasil — 56 kilos; Alsaciano — 56; Uadi — 56; Fleche D'Or — 55; Rex — 55; Zorron — 55; Topaze — 55; Palospavos — 52; Portena — 51; Universo — 50; Carmel — 50; Fandor — 50; L'Hirondelle — 48; Marlena — 46; Verdun — 52 kilos.

Premio "Ancora" — 1.600 metros — 4:000$000 — Handicap, para os seguintes animaes: Vasari — 56 kilos; Xerez — 55; Xororó — 54; Vagalume — 54; Leglovel — 54; Iberico — 52; Kermesse — 52; Araúna — 52; Xaréo — 51; Cuahtemoc — 50; You You — 50; Xipotuba — 50; Jeeyron — 48.

Premio "Pequery" — 1.500 metros — 4:000$000 — Para os seguintes animaes, com pesos especiaes: Carinhosa — 56 kilos; Problema — 53; Grand Marnier — 53; Macapá — 52; Zeppelin — 52; Rapido — 51; Solteirona — 50; Almanzora — 50; Xaviana — 49; Rosan — 49; Curacó — 48; Arlequim — 47.

A inscripção será encerrada hoje, ás 17 horas, terminando na mesma occasião o prazo para confirmação do premio classico "F. V. Paula Machado".

RESOLUÇÕES DA COMMISSÃO DE CORRIDAS

A Commissão de Corridas, em reunião de hontem, tomou as seguintes resoluções:

a) — Suspender os jockeys José Salfate e Kalman Popovits, por infracção do artigo 160 do Codigo de Corridas, até 25 e 23 do corrente (respectivamente 2 e 1 corrida), no premio "Panache Royal".

b) — Chamar á secretaria, hoje, ás 17 horas, o jockey aprendiz Waldemiro de Andrade.

c) — Deferir o requerimento do proprietario da egua La Lizaine, a vista das informações prestadas pelo veterinario;

d) — Registrar o contrato feito entre o proprietario Carlos Eiras e o jockey Flavio Mendes.

e) — Enviar á thesouraria as propostas do jornal "Nueva Italia" e papelaria "Avenida".

f) — Transmittir ao handicapeur o laudo de exame veterinario relativo aos animaes Timoneiro e Oapyeaba, afim de que os mesmos não figurem nas chamadas até que estejam novamente em condições de correr;

g) — Chamar á secretaria, hoje ás 17 horas, o jockey aprendiz P. Spiegel e o tratador Alcides Miranda, piloto e responsavel do cavallo Aga Khan, na ultima reunião;

h) — Ordenar o pagamento dos premios das reuniões de 8 e 9 do corrente.

No Hippodromo de Palermo

SENORITO LEVANTOU O O CLASSICO "JUAN SALVADOR BOUCAU"

BUENOS AIRES, 16 — Foi o seguinte o resultado geral da corrida hoje realizada no Hippodromo Argentino:

Premio "Botafumeiro" —1.200 metros — Premios: 4.000, 800 e 400 pesos — Venceram: em 1º Balazo; em 2º Pepego. Tempo: 74 1|5.

Premio "Hermes" — 1.400 metros — Premios: 4.500, 900 e 450 pesos — Venceram: em 1º Tacana; em 2º Meira. Tempo: 84 3|5.

Premio "Sicuani" (1ª turma) — 1.600 metros — Premios: 4.500, 900 e 450 pesos — Venceram: em 1º Sin Grupo; em 2º Saint Denis. Tempo: 98" 1|5.

Premio "Sicuan" (2ª turma) — 1.600 metors — Premios: 4.500, 900 e 450 pesos — Venceram: em 1º Dresden; em 2º Dignatario. Tempo: 98" 1|2.

Premio "Champan" — 1.500 metros — Venceram: em 1º Rett; em 3º Kara. Tempo: 92" 1|5.

Premio Classico "Juan Salvador Boucau" — 3.000 metros — Premios: 9.000, 14800 e 900 pesos — Venceram: em 1º Senoirto; em 2º Premier. Tempo: 97" 4|5.

Premio "Yuvito" — 1.600 metros — Premios: 4.000, 800 e 400 pesos — Venceram: em 1º Cumbré; em 2º Naltahua. Tempo: 97" 4|5.

Premio "Pitris" — 1.600 metros — Premios: 4.500, 900 e 450 pesos — Venceram: em 1º Bougeols; em 2º Indio. Tempo: 98" 3|5.

Premio "Sipe" — 1.800 metros — Premios: 4.500, 900 e 450 pesos — Venceram: em 1º Sendero; em 2º Epitácio. Tempo: 109" 3|5.

Serão Encerradas Hoje, á Tarde, as Inscripções Para as Proximas Corridas do Jockey Club

A Reunião de Ante-hontem no Hippodromo da Gavea

Myrthée levantou em walk-over o classico "America do Sul" percorrendo os 3.800 metros em 255 1|5

Embora o programma não offerecesse maiores attractivos, a corrida realizada ante-hontem, no Hippodromo Brasileiro, logrou apreciavel concurrencia e deflúiu muito animada, pois, a despeito da derrota de quasi todos os favoritos do publico, o movimento do jogo poude attingir á elevada somma de 406:070$000 nas nove carreiras em que houve apostas, resultado esse deveras surpreendente para os tempos que correm.

A prova basica do "meeting", o classico "America do Sul", no percurso de 3.800 metros e com 15:000$000 de dotação, tendo ficado reduzido apenas a tres representantes da nossa maior coudelaria, foi corrido em "walk-over" pela egua Myrthée. Sob direcção do jockey José Salfate, primeira monta do Stud Paula Machado, a meia irmã de Redoutable, cavallo que ganhou a mesma prova no anno de 1926, em tempo record (242 2|5), infligindo ao "crack" Printer o primeiro e unico revez soffrido por esse filho de Lorenzo em nossas pistas, percorreu agora a distancia em 255 1|5".

A egua franceza fez de galopinho os primeiros 1.800 metros em 124 segundos, o que dá para a ultima volta o tempo de 131 1|5.

A coudelaria Paula Machado teve ainda suas cores victoriosas no premio "Apromptu", ganho facilmente por Verdun, bem conduzido por Julio Canales e no premio "Pons", realizado em ultimo logar o que era o mais interessante do programma, levantado pelo cavallo Xenon.

Apresentado em parelha com o seu irmão proprio Ugolino, o filho de Olivenza, que vinha de fracassar por completo no Grande Premio "Districto Federal", ao qual concorreu como candidato á triplice corôa, triumphou de um extremo ao outro, tendo porém, seu piloto necessidade de lançar mão de todos os recursos profissionaes para defender-se a duras penas, da violenta carga que o platino Sastre lhe trouxe nos ultimos oitocentos metros, para conseguir afinal bater o filho de Aldeano apenas por pescoço e com muito esforço.

A' excepção de Kosmos, que correu optimamente, terminando em 3º a um corpo de Sastre, os demais não figuraram, nem mesmo Hoquendo de que diziam maravilhas. Quanto a Aga Khan e Ugolino, achamos que ambos deitaram modestia, aguardando melhor opportunidade...

Xenon foi dirigido com remarcada habilidade por J. Salfate, que alcançou tambem um triumpho muito facil com o velho cavallo Euredo, no premio "Ramuntcho".

A prova destinada ao nacionaes de 3 annos perdedores, teve por vencedor o estreante Capibaribe, um desenvolvido descendente de Norseman e Massangana, de criação e propriedade do adeantado criador pernambucano sr. Frederico J. Lundgren.

Apesar de haver se atrazado bastante no pulo da saida, o neto do Roi Herode se impoz no final aos adversarios com muita galhardia, deixando Yonne em 2º a pescoço. Yoruba, que falhou mais uma vez, obteve apenas a terceira collocação a dois corpos da pensionista de Francisco Barroso.

Capibaribe foi montado por Kolman Popovitz que se houve a contento.

Nos pareos restantes triumpharam: Franco, com a monta do aprendiz P. Spiegel; Catiguá, sob a direcção de Domingo Suarez; Itararé, conduzido pelo aprendiz Cosme Morgado; Zeppelin, montado pelo aprendiz J. Santos, e finalmente Tomyrim, que com a acertada direcção que lhe deu o applaudido jockey Flavio Mendes, conseguiu no premio "Spahis", derrotar o grande favorito Vagalume apenas por cabeça em um final muito apertado, cobrindo a milha no excellente tempo de 98 4|5, o melhor da tarde.

Registando ainda que o "starter" actuou com a segurança de sempre e que o divertimento finalizou dentro do horario, damos a seguir o resultado technico da corrida com a descripção das carreiras.

1ª CARREIRA

269 Premio "Classico America do Sul" — Animaes de qualquer paiz, de 4 annos e mais edade — 3.800 metros — Pesos da tabella — Premio: 15:000$000 (50 %).

MIRTHE'E, fem., alazão, 5 annos, França, Mésillu e Securité, do sr. Linneo de Paula Machado, 56 kilos — José Salfate.. .. .. 1º

Não correram: El Gouala e Uberaba.

Ganho em "Walk-Over".

Tempo: 255" 1|5.

Importador: o proprietario.

Treinador: Gustavo Roxo.

2ª CARREIRA

270 Premio "Ramuntcho" — Animaes sem mais de uma victoria neste anno — Pesos especiaes — 1.400 metros — Premio: 4:000$ e 800$000.

ENREDO, masc., alazão, 7 annos, Argentina, Fair Play e Euvira, do sr. F. Rosa Guimarães, 52|53 kilos, José Salfate.. .. .. 1º

Maldad, 56|54 kilos, N. Pires, aprendiz.. .. .. 2º

Dorina, 48|50 kilos, P. Spiegel aprendiz.. .. .. 3º

Sei Lá, 49|50 kilos, S. Batista.. 0

Flava, 54 kilos, F. Mendes.. 0

Salvaropa, 56 kilos, L. Icardy 0

Aisca, 56|53 kilos, W. Andrade, aprendiz.. 0

Franco II, 51 kilos, F. Lopes.. 0

Helios, 51|48 kilos, G. Costa, aprendiz.. 0

Ultimatum, 56|53 kilos, M. Medina, aprendiz.. 0

Ganho por tres corpos; do 2º ao 3º um corpo.

Rateios: 26$000 em 1º; dupla 55$000; placés: Enredo 12$400, Maldad 25$000; Dorina 17$800.

Tempo: 88" 1|5.

Total das apostas: 16:710$000.

Importador: Guilherme Fernandez.

Treinador: Alberto Guimarães.

Franco despontou seguido de Maldad, Salvaropa, Aisca e os demais, ordem essa observada até pouco antes das populares, onde Enredo passou facilmente para a principal posição, ganhando contido por tres corpos.

Maldad conservou a segunda collocação, deixando Dorina em 3º a um corpo.

Sei Lá, Flava, Salvaropa, Aisca, Franco II, Helios e Ultimatum chegaram após, nessa ordem.

RATEIOS EVENTUAES

1	(1 Enredo. . . .	222	26$000
	(2 Dorina. . . .	103	56$200
2	(3 Salvaropa. .	51	113$500
	(4 Aisca.. . . .	52	111$300
	(5 Flava.. . . .	163	35$500
3	(6 Sei Lá. . . .	36	160$800
	(7 Ultimatum .	10	576$200
	(8 Maldad.. . .	59	98$100
4	(9 Franco II. .	21	275$800
	(10 Helios. . .	7	827$400
	Total..	724	
	11..	75	82$300
	12..	119	52$200
	13..	279	22$200
	14..	113	55$000
	22..	9	590$600
	23..	58	107$100
	24..	35	177$600
	33..	24	259$000
	34..	55	113$000
	44..	10	621$600
	Total..	777	

3ª CARREIRA

271 Premio "Divino" — Para aprendizes — Animaes sem mais de duas victorias neste anno — Pesos especiaes — 1.500 metros — Premios: 4:000$ e 800$000.

FRANCO, masc., zaino, 7 annos, Rio de Janeiro, Penny o Alsaciana, do sr. Alberto Ramos Filho, 51 kilos, Pedro Spiegel, aprendiz 1º

Fusão, 54 kilos, C. Morgado, aprendiz 2º

Colméa, 46 kilos, M. Medina, aprendiz 3º

Encantadora, 46|47 kilos, G. Costa, aprendiz 0

Yearling, 54 kilos, W. Cunha, aprendiz 0

Xalxyrem, 51 kilos, A. Castillos, aprendiz 0

Le Poupon, 54 kilos, N. Pires, aprendiz 0

Setaurita, 48|50 kilos, W. Andrade, aprendiz 0

Não correram: Nehuen e Sottéa.

Ganho por um corpo e meio; do 2º ao 3º, um corpo.

Rateios: 64$200 em 1º; dupla, 77$800; placés: Franco 27$900; Fusão 21$900.

Tempo: 95".

Total das apostas: 22:470$000.

Criador: Alfredo da Silva Rocha.

Treinador: Euclydes Ferreira da Silva.

Dada a partida, Franco assumiu a vanguarda, acompannado de Encantadora, Fusão e Colmea. Esta ultima, forçando no final da grande curva, chegou a occupar o posto de honra. Ao entrar na recta final, a filha de Mehemet Ali abriu bastante, do que se aproveitou Franco, que voltou novamente a encabeçar o lote, vencendo firme por um corpo e meio, seguido de Fusão que se impoz a Colméa por um corpo.

Encantadora foi a quarta a chegar, na frente de Yearling, Xalxyrem, Le Poupon e Setaurita.

RATEIOS EVENTUAES

1—1	Colméa - Le Poupon	356	20$200
2	(2 Encantadora	73	98$600
	(3 Franco	112	64$200
3	(4 Xalxyrem ..	68	105$800
	(5 Yearling ...	59	122$000
4	(7 Fusão	200	36$000
	(8 Setaurita ..	32	225$000
	Total	900	
	11	67	137$100
	12	295	31$100
	13	213	43$000
	14	242	37$900
	22	40	229$300
	23	63	155$100
	24	118	77$600
	33	9	1:021$300
	34	81	113$400
	44	16	574$500
	Total	1.149	

4ª CARREIRA

272 Premio "Panache Royal" — Animaes nacionaes de tres annos sem victoria — Pesos da tabella — 1.600 metros — Premios: 5:000$ e 1:000$000.

CAPIBARIBE, masc., aluzão, 3 annos, Pernambuco, Norseman e Massangana, do sr. Frederico J. Lundgren, 54 kilos, Kalman Popovitz .. 1º

Yonne, 52 kilos, R. de Freitas 2º

Yoruba, 52|53 kilos, J. Salfate 3º

Xaxim, 54 kilos, R. Sepulveda 0

Trigo, 54 kilos, A. Rosa .. 0

Astral, 54 kilos, N. Pires, aprendiz 0

Bohemio, 54 kilos, L. Ferreira 0

Malayr, 52 kilos, S. Batista 0

Sunny, 54 kilos, D. Suarez.. 0

Mina, 52 ilos, P. Spiegel, aprendiz 0

Não correu: Yapon.

Ganho por pescoço; do 2º ao 3º, dois corpos.

Rateios: 27$600 em 1º; dupla 83$300; placés: Capibaribe 11$500; Yonne 13$100; Yoruba 11$000.

Tempo: 101" 1|5.

Total das apostas: 35:430$000.

Criador: o proprietario.

Treinador: Claudio Ferreira.

A saida foi dada em optima occasião, mas o estreante Capibaribe titubeou, atrazando-se bastante. Malayr, Sunny e Yoruba, correram nas principaes posições até o fim da grande curva, onde Astral que já então corria ao lado de Malayr desgarrou, ao entrar na recta.

Yoruba, encontrando passagem junto á cerca, assumiu a vanguarda. Capibaribe, que vinha gradativamente melhorando de collocação, em frente ás especiaes dominou a pilotada de Salfate, para vencer com algum esforço por pescoço, acompanhado de Yonne, que deixou Yoruba em 3º a dois corpos. Xaxim e Trigo, terminaram nas duas posições immediatas.

RATEIOS EVENTUAES

1	(1 Yoruba	591	19$600
	(2 Malayr	32	363$500
	(3 Capibaribe ..	420	27$600
2	(4 Sunny	47	247$400
	(5 Mina..	8	1:454$000
	(6 Yonne	107	108$700
3	(7 Xaxim	92	114$400
	(8 Bohemio ...	52	233$500
	(10 Astral	29	401$000
4	(11 Trigo	76	153$000
	Total	1.454	
	11	78	175$200
	12	642	21$300
	13	393	34$700
	14	206	66$500
	22	22	621$400
	23	164	83$300
	24	97	140$900
	33	22	621$400
	34	76	179$800
	44	9	1:519$100
	Total	1.709	

5ª CARREIRA

273 Premio "Redoutable" — Animaes sem mais de 3 victorias neste anno — Pesos especiaes — 1.600 metros — Premios: 4:000$000 e 600$000.

CATIGUA', masc., preto, 4 annos, S. Paulo, Patrick e Olticica, do sr. Luiz Alves de Castro, 54 kilos, Domingo Suarez.. .. .. 1º

Azulado, 53 ks., L. Ferreira.. 2º

Navy, 53 ks., R. de Freitas.. 3º

Kremlim, 56|53 kilos, W. Andrade, aprendiz.. 0

Alpina, 54 ks., S. Batista. . 0

Leonidas, 51|50 kilos, C. Morgado, aprendiz.. 0

Urubá, 56|54 ks., W. Cunha, aprendiz.. 0

Sun God, 54 ks., A. Rosa parado.. 0

Não correu: Violeta.

Ganho por dois corpos e meio; do 2º ao 3º, um corpo.

Rateios: 59$900, em 1º; dupla, 84$900; placés: Catiguá, 14$200; Azulado, 11$900; Navy, 11$600.

Tempo: 100" 1|5.

Total das apostas: 45:230$000.

Criador: L. de Paula Machado.

Treinador: Fructuoso Pais.

Urubá e Sun God, indoceis como sempre, retardaram muito a saida. Levantado o apparelho após o toque da sirene, Alpina Kremlin e Azulado assumiram nessa ordem as principaes posições, tendo Sun God se negado a partir. Na entrada da recta final Catiguá e Azulado passaram por Alpina e Kremlin, ganhando o pensionista de Fructuoso Pais muito firme por mais de dois corpos.

Azulado formou a dupla deixando o favorito Navy a um corpo. Kremlin, Alpina, Leonidas, Urubá vieram a seguir, tendo Sun God feito o percurso de galope.

RATEIOS EVENTUAES

1	(1 Azulado. .	420	33$500
	(2 Leonidas .	30	391$100
2	(3 Navy. . .	640	22$000
	(4 Alpina . .	93	143$600
3	(5 Sun God.	244	57$700
	(6 Urubá. . .	24	586$600
4	(7 Catiguá.	235	59$900
	(9 Kremlim .	63	223$400
	Total. . . .	1.780	
	11..	37	531$200
	12..	673	29$200
	13..	230	85$400
	14..	233	84$300
	22..	140	138$900
	23..	436	45$000
	24..	506	38$800
	33..	13	1:512$000
	34..	159	123$600
	44..	31	634$000
	Total. . . .	2.437	

6ª CARREIRA

274 Premio "Spahis" — Animaes de 3 annos e mais, sem victoria em prova classica neste anno — Handicap — 1.600 metros — Premios: 4:000$000 e 800$000.

TOMYRIM, masc., castanho, 4 annos, S. Paulo, Tomy e La Fucheuse do sr. Adhemar de Faria, 52 kilos, Flavio Mendes.. .. .. 1º

Vagalume, 54 ks., J. Salfate.. 2º

Rex, 54 ks., W. Andrade, ap. 3º

You You 52 ks., J. Canales.. 0

Iberico, 56 ks., R. de Freitas 0

Alsaciano, 52 ks., A. Vaz ... 0

Não correu: Xoxoró.

Ganho por cabeça; do 2º ao 3º, tres corpos.

Rateios: 75$100, em 1º; dupla, 41$300; placés: Tomyrim, 14$500; Vagalume, 11$200.

Tempo: 98" 4|5.

Total das apostas: 43:140$000.

Criador: L. de Paula Machado.

Treinador: Ernani de Freitas.

Apanhando uma partida favoravel, Tomyrim correu destacado na vanguarda até o inicio da curva, onde o piloto do filho de La Faucheuse deixou passar You You. Iniciada a recta, Tomyrim atacou a potranca conseguindo dominal-a proximo a setta dos 2.400 metros, ao mesmo tempo que Vagalume, avançando por junto a cerca interna, collocou-se quasi na linha do pilotado de F. Mendes.

Resistindo, porém, á atropelada do representante da coudelaria Paula Machado, Tomyrim transpoz o disco, derrotando o adversario por cabeça, sem sobras. Rex classificou-se terceiro a tres corpos, precedendo You You, Iberico e Alsaciano.

RATEIOS EVENTUAES

1—1	Tomyrim .	181	75$100
	(2 You You .	225	60$400
2	(3 Iberico. .	60	220$600
	(4 Rex. . .	245	55$500
3	(5 Alsaciano .	27	503$700
4—6	Vagalume .	962	14$000
	Total. . . .	1.700	
	12..	178	109$300
	13..	111	175$200
	14..	471	41$300
	22..	38	512$000
	23..	196	99$200
	24..	980	20$600
	33..	17	1:144$400
	34..	441	44$100
	Total. . . .	2.433	

7ª CARREIRA

275 Premio "Mostrador" — Animaes de qualquer paiz sem victoria em prova classica — Pesos especiaes — 1.300 metros — Premios: 4:000$ e 800$.

ITARARE', masc., tordilho, 8 annos, Argentina, Aldeano e La Delicia do sr. A. P. Nunes, 53|51 kilos, Cosme Morgado, aprendiz 1.º

Karina, 50|47 kilos, M. Medina, ap. 2.º

Jemopotyr, 47 kilos, F. Mendes ap. 3.º

Bibita, 52 kilos, R. de Freitas 0

Golden Boy, 52 kilos, A. Rosa 0

Vandyck, 52|49 kilos, A. Castillos, ap. 0

Legenda, 49 kilos, J. Santos ap. 0

Nada Menos, 56 kilos, S. Batista 0

Não correram: Voronoff e Little Jack.

Ganho por um corpo; do 2º ao 3º, 3|4 de corpo.

Rateios: 23$600 em 1º; dupla 125$100; placés: Itararé 13$000; Karina 21$000; Jemopotyr réis 16$600.

Tempo: 81" 1|5.

Total das apostas: 50:250$.

Importador: Domingo Suarez.

Treinador: Aggeu de Souza.

Logo que as cintas foram levantadas, Bibita e Jemopotyr se destacaram dos demais competidores, e em luta desesperada abriram varios corpos de luz. No meio da recta, quando o representante do Stud Lundgren conseguiu ligeira vantagem sobre a egua, Itararé surgiu pelo centro da pista atropelando ameaçadoramente para dominar um a um os seus adversarios e fazer seu o triumpho por um corpo. Karina, avançando muito no final, veiu formar a dupla deixando Jemopotyr em 3º a 3|4 de corpo. Bibita, Golden Boy Vandyck, Legenda e Nada Menos chegaram a seguir nessa ordem.

RATEIOS EVENTUAES

1	(1 Itararé . . .	657	23$600
	(2 Vandyck . . .	90	172$300
2	(3 Bibita	485	33$000
	(4 Jemopotyr . .	357	41$200
	(6 Legenda . . .	63	250$000
3	(7 Golden Boy .	169	92$000
	(8 Karina . . .	72	216$100
4	(10 N. Menos . .	33	471$500
	Total	1945	
	11	205	108$000
	12	1103	20$000
	13	260	85$200
	14	177	125$100
	22	380	58$200
	23	333	66$500
	24	206	107$500
	33	27	805$200
	34	66	335$600
	44	12	1:846$000
	Total	2769	

8ª CARREIRA

276 Premio "Metropole" — Animaes sem victoria em prova classica neste anno — Pesos especiaes — 1.600 metros — Premios: 4:000$ e 800$000.

ZEPPELIN, masc., tordilho, 6 annos, Rio de Janeiro, Penny e Petenera, do sr. A. P. Nunes, 52|49 kilos, José Santos, aprendiz 1º

Reine Hortense, 52 kilos, F. Mendes 2º

Venus, 52 kilos, J. Canales.. 3º

Sufragette, 53 kilos, D. Suarez 0

Pirata, 56 kilos, R. de Freitas 0

Sanit Moritz, 55 kilos, K. Popovitz 0

Jaguaré, 52|49 kilos, M. Medina, aprendiz 0

Taquary, 52 kilos, S. Batista 0

Rico, 54 kilos, A. Rosa 0

Xamarié, 56 kilos, J. Salfate 0

Kerensky, 52|53 kilos, L. Ferreira 0

Gold Star, 53|51 kilos, C. Morgado, aprendiz 0

Tiririca, 56|54 kilos, N. Pires, aprendiz 0

Ganho por pescoço; do 2º ao 3º, tres corpos.

Rateios: 84$400 em 1º; dupla 62$400; placés: Zeppelin 32$800; Reite Hortense 18$900; Venus-Xamarié 17$700.

Tempo: 99"4|5.

Total das apostas: 58:220$000.

Criador: Alfredo da Silva Rocha.

Treinador: Aggeu de Souza.

Alçada a fita, Taquary despontou acompanhado de Venus, tendo a egua pouco depois passado para a vanguarda, onde se manteve durante alguns momentos apenas, pois já no meio da curva Reine Hortense seguida de Zeppelin dominaram a pilotada de Canales. Reine Hortense conseguiu conservar a leaderança até muito proximo ao disco, onde o cavallo tordilho poude com muito esforço batel-a por pescoço.

Venus terminou em 3º á tres corpos da egua franceza.

Sufragette e Pirata chegaram após, muito proximos dos da frente.

RATEIOS EVENTUAES

1	(1 Xamarié-Venus	461	30$200
	(2 Sufragette...	192	94$100
	(3 Jaguaré.. ..	319	56$600
2	(4 Rico..	140	129$100
	(5 S. Moritz ..	33	547$800
	(6 Zeppelin ...	214	84$400
3	(7 G. Star ..	61	296$300
	(8 Pirata	186	97$200
	(9 Tiririca.. ..	21	860$900
	(10 R. Hortense	458	39$400
4	(11 Kerensky ..	37	488$600
	(12 Taquary.. ..	138	131$000
	Total	2.260	
	11	292	87$500
	12	468	54$600
	13	364	70$200
	14	563	45$300
	22	100	255$600
	23	236	108$300
	24	454	56$200
	33	101	252$000
	34	409	62$400
	44	208	122$600
	Total	3.195	

9ª CARREIRA

277 Premio "Apromptu" — Animaes de quatro annos e mais — Handicap — 1.600 metros — Premios: 4:000$ e 800$000.

VERDUN, masc., castanho, 5 annos, São Paulo, Thermogene e Manilha, do sr. Linneo de Paula Machado, 52 kilos, Julio Canales 1º

Almazora, 50 kilos, A. Rosa 2º

Arlequim, 48 kilos, F. Mendes 3º

Solteirona, 53 kilos, W. Andrade aprendiz 0

Curacó, 51 kilos, D. Suarez 0

Grand Marnier, 56 kilos, S. Batista 0

Rosan, 52 kilos, R. de Freitas 0

Rapido, 54 kilos, C. Morgado, aprendiz 0

Macapá, 55 kilos, M. Medina, aprendiz 0

Kassinia, 50 kilos, W. Cunha, aprendiz 0

Ganho por tres corpos; do 2º ao 3º, dois corpos e meio.

Rateios: 52$100 em 1º; dupla 151$700; placés: Verdun 18$200, Almanzora 28$100; Arlequim, ... 17$900.

Tempo: 99" 1|5.

Total das apostas: 66:610$000.

Criador: o proprietario.

Treinador: Gustavo Roxo.

Solteirona foi a primeira a pisar, mas duzentos metros após, Kassinia passou para a ponta, destacando-se do numeroso lote. Pouco depois da entrada da recta Kassinia ficou e Verdun, encontrando então passagem junto aos páos, avançou para dominar os adversarios e alcançar uma victoria facil por tres corpos. Almazora, atropelando bem pelo centro da pista, veiu no final formar a dupla, deixando Arlequim em 3º a mais de dois corpos.

Solteirona, Curacó, Grand Marnier, Rosan, Rapido, Macapá e Kassinia, chegaram em seguida.

RATEIOS EVENTUAES

1	(1 Curacó.. ..	612	36$800
	(2 Solteirona ..	291	77$800
2	(3 Arlequim ..	553	40$900
	(4 G. Marnier	547	41$300
	(5 Verdun ..	434	52$100
3	(6 Rapido.. ..	30	754$600
	(7 Kassinia ..	124	186$600
	(8 Rosan	51	443$900
4	(9 Macapá.. ..	10	2:264$000
	(10 Almanzora..	178	127$100
	Total	2.830	
	11	251	111$200
	12	757	36$800
	13	503	55$500
	14	395	84$000
	23	578	48$300
	24	330	84$600
	33	129	215$600
	34	184	151$700
	44	31	900$600
	Total	3.490	

10ª CARREIRA

278 Premio "Pons" — Animaes de qualquer paiz — Handicap — 1.800 metros — Premios: 5:000$ e 1:000$.

XENON, mas., castanho, 4 annos, S. Paulo, Sin Rumbo e Olivenza do sr. Linneo de Paula Machado, 54 kilos, José Salfate 1.º

Sastre, 57 kilos, F. Mendes 2.º

Kosmos, 53 kilos, S. Batista 3.º

Aga Khan, P. Spiegel, ap. . 0

Hoquendo, 51 kilos, D. Suarez 0

Ugolino, 55 kilos, J. Canales 0

Ganho por pescoço; do 2º ao 3º, um corpo.

Rateios: 25$900 em 1º; dupla 135$700; placés: Xenon-Ugolino 13$800; Sastre 18$700.

Tempo: 111" 4|5.

Total das apostas: 68:010$.

Criador: o proprietario.

Treinador: Gustavo Roxo.

Total geral das apostas: réis 406:070$000.

Pista de grama: leve.

Saida rapida. Xenon assenhoreou-se da vanguarda seguido de Aga Khan até a setta ao 1.400 metros, ponto em que Sastre passou pelo ex-Ultramar e foi em busca do pensionista de Gustavo Roxo, conseguindo alcançal-o no final da grande curva. Xenon, porém, a despeito do severo ataque do cavallo argentino durante toda a recta, não se deixou dominar, logrando bater o adversario com muito esforço e pela differença de pescoço. Kosmos, que atropelou bem no final, finalizou a um corpo de Sastre, na frente de Aga Khan, Hoquendo e Ugolino, parecendo-nos que tanto este ultimo como o pilotado de Spiegel, não se interessaram muito pela carreira.

RATEIOS EVENTUAES

1—Kosmos		682	33$800
2—Sastre		205	117$400
3—Hoquendo . . .		684	33$700
4—Aga Khan . . .		424	56$700
5—Ugol.-Xerem ..		888	25$900
Total		2883	
12		92	327$500
13		382	78$900
14		298	104$200
15		700	43$000
23		108	278$100
24		104	289$700
25		222	135$700
34		357	84$400
33		739	40$800
45		413	72$700
55		361	83$400
Total		3767	

Trento passou a novo dono

O entreineur e proprietario J. M. Ribas, que já possue os animaes Ribatejo, Yara e Ultimatum, adquiriu hontem o cavallo Trento, ex-Warlock.

O filho de Peligroso e West Point foi transferido hontem mesmo para as cocheiras do seu novo dono.

Morreu em Porto Alegre um bom cavallo

Acaba de morrer em Porto Alegre o cavallo uruguayo Omlet, importado ha poucos mezes para o turf riograndense.

Omlet, que era filho de Polemarch, irmão portanto de Larrain, obteve, no dia 9 do corrente, facil triumpho em uma prova na distancia de 2.100 metros, carregando 59 kilos.

Em Maronas

MONTEVIDEO, 16 (União) — No Hippodromo de Maronas foi hoje disputado o Premio Classico "Pineyrua", na distancia de 2.300 metros, vencendo em 1º Novedosa, e em 2º Mandolina. O tempo do vencedor foi de 145 segundos.

Colméa tem novo treinador

Deve ser transferida hoje das cocheiras do treinador Fructuoso Pais para as do seu collega J. M. Ribas, a egua Colméa, do Stud Luiz Alves de Castro.

A filha de Mehemet Ali classificou-se terceira de Franco e Fusão no premio "Divino" da reunião de ante-hontem.

A reabertura do Hippodromo da Moóca

S. PAULO, 17 — Realizaram-se com grade animação as corridas de hontem no Prado da Moóca, ao qual compareceu uma numerosa assistencia.

Os "guichets" de venda de poules, estiveram bastante concorridos, tendo o movimento geral da corrida subido a cento e quarenta e um contos, novecentos e trinta e cinco m iréis.

Foram os seguintes os resultados das provas realizadas:

Primeiro pareo — Premio "Animação" — Distancia 1.450 emtros — Premio 3:000$000 — Houve empate no primeiro logar, tendo attingido a méta ao mesmo tempo os cavallos Xolothan, montado pelo jockey Baptista e Xeremias, montado por Gutierrez; em 3º logar chegou Saula, montado por A. Silva.

Poules simples, n. 1, 11$100, poules simples n. 2, 15$600; poules duplas, 39$600.

Tempo: 94" 1|5.

Movimento do pareo: 7:675$000.

Segundo pareo — Premio "Consolação" — Distancia 1.609 metros — Premio: 3:000$000 — Vencedores: em primeiro logar, Tupá, montado por Godoy; em segundo logar, Xerez, montado por A. Arthur; em terceiro logar, Hera, montado por G. Guerra.

Poule simples 31$300; poules duplas 82$500.

Tempo: 108" 4|5.

Movimento do pareo: 12:605$000.

Terceiro pareo — Premio "Initium" — Distancia 1.450 metros — Premio: 4:000$000 — Vencedores, em primeiro logar, Black Eyes, montado por Fernandez; em segundo logar, Bamboré, montado por Baptista; em terceiro logar, Saturno, montado por Biernazski.

Poules simples, 23$590; poules duplas 30$300.

Tempo: 95" 1|5.

Movimento do pareo: 17:490$000.

Quarto pareo — Premio "Experiencia" — Distancia 1.609 metros — Premio: 2:500$000. — Vencedores: em primeiro logar, Valparaiso, montado pelo jockey Ribeiro; Factotum, montado por A. Arthur; Alegria, montado por Mario.

Poules simples, 98$700; poules duplas 57$100.

Tempo: 108" 4|5.

Movimento do pareo: 20:345$000.

Quinto pareo — Premio "Extra" — Distancia 1.650 metros — Premio: 3:000$000 — Vencedores: em primeiro logar, Galaor, montado por A. Lopes; em segundo logar, Udine, montado pelo jockey Ribeiro; em terceiro logar, Venturoso, montado por Mendes.

Poules simples, 41$500; poules duplas 87$200.

Tempo: 110" 1|5.

Movimento do pareo: 20:340$000.

Sexto pareo — Premio "Excelsior" — Distancia 1.650 metros — Premio: 2:500$000 — Vencedores: em primeiro logar, Val Doré, montado por A. Silva; em segundo logar, Corsican, montado por A. Arthur; em terceiro logar, Helvetia, montado por Baptista.

Poules simples 76$600; poules duplas 76$600.

Tempo: 110".

Movimento do pareo: 23:310$000.

Setimo pareo — Premio "Combinação" — Distancia 1.700 metros — Premio 3:000$000 — Vencedores: em primeiro logar, Arco Iris, montado por Godoy; em segundo logar, Kalmia, montado por A. Arthur; em terceiro logar, Whitford, montado por Baptista.

Poules simples, 87$600; poules duplas 151$000.

Tempo 113".

Movimento do pareo: 18:035$000.

Oitavo pareo — Premio "Mixto" — Distancia 1.609 metros — Premio 2:500$000 — Vencedores: em primeiro logar, Xylopia, montado por A. Silva; em segundo logar, Visconde, montado por J. Montanha; em terceiro logar, Barraka, montado por Marto.

Poules simples, 29$000; poules duplas, 34$500.

Movimento do pareo: 23:135$000.

Tempo: 107".

Movimento geral das apostas: 141:935$000.

Movimento dos portões: réis 2:464$000.

Raia: boa até o sexto pareo; dahi por deante, raia pesada.

Um novo producto de Aymestry

Em 4 de agosto ultimo nasceu em S. Paulo, no Haras de Jaçatuba, de propriedade dos srs. E. e A. de Assumpção, uma poldra castanha, filha de Aymestry e Arbitragem.

Nascida no periodo mais intenso da revolução paulista, o seu proprietario, dr. Carlos Maximiano de Figueiredo, resolveu que essa filha de Arbitragem se denominasse Revoltosa.

LIVRARIA ALVES
Livros collegiaes e academicos
RUA DO OUVIDOR, 166.

O General Carmona Faz Sensacionaes Declarações Sobre os Rumos da Politica Portugueza

CAPITAL 100 REIS

Diario Carioca

INTERIOR 200 REIS

Fundador: J. E. DE MACEDO SOARES

Anno V. — Numero 1.286 | Rio de Janeiro, Terça-feira, 18 de Outubro de 1932 | Praça Tiradentes n.° 77

DIARIO CARIOCA

Redacção, administração e officinas: PRAÇA TIRADENTES, 77

Director-Presidente
HORACIO G. L. DE CARVALHO JUNIOR

Director-Thesoureiro
J. B. MARTINS GUIMARAES

Chefe da redacção
VICTOR HUGO ARANHA

EXPEDIENTE

Endereço telegraphico: DIARIO CARIOCA

Telephones: Direcção: 2-3018. Administração: 2-3023. Redacção: 2-1559. Officinas: 2-0824.

ASSIGNATURAS

Para o Brasil: Anno . . 40$000 Semestre. 25$000 | Para o exterior: Anno . . 70$000 Semestre. 40$000

VENDA AVULSA

Capital 100 réis — Interior 200 reis

São cobradores autorizados os srs. Lourenço Amaral e J. T. de Carvalho.

SUCCURSAL EM S. PAULO

Director: José Armando Affonseca — Rua João Briccola, 10—2° and. — Tel.: 2-6398.

CORRESPONDENCIA:

Toda a correspondencia, com valores ou sobre assumptos que entendam com assignaturas, remessas do jornal, publicidade retribuida e outros de interesse da administração, deve ser dirigida ao gerente do DIARIO CARIOCA.

O Director-Presidente da S. A. DIARIO CARIOCA estará diariamente neste jornal das 14 ás 16 e das 22 ás 24 horas, e o Director-Thesoureiro das 9 1|2 ás 12 hs. e das 16 ás 18 1|2 horas.

Triste odysséa de uma pobre senhora

Como o marido de Dona Alcina Lucas, se defende

O DIARIO CARIOCA, na sua edição de domingo, narrou com abundancia de detalhes, a triste odysséa de D. Alcina Lucas, segundo a queixa apresentada pela mesma, na delegacia do 10° districto policial.

Hontem, fomos procurados pelo motorista Amadeu Lucas, que nos veiu narrar como se teriam passado os factos, que levaram sua esposa a se queixar á policia, assim como os pormenores dos anteriormente desenrolados.

Começou o chauffeur Amadeu Lucas, declarando não ser amante da senhora conhecida por "Malandrinha" e que sua esposa não tem educação esmerada, tanto que, se assim fosse, não faria o escandalo que fez á porta da casa da mencionada senhora.

Com relação á tentativa de suicidio levada a effeito por D. Alcina, narrou-nos o motorista alludido, que não foi em virtude de nenhum espancamento, mas tão somente por questões occorridas como uma irmã de nome America, abandonada, naquella época, pelo esposo.

Referindo-se ao espancamento que sua esposa diz ter soffrido, não se passou da forma por que ella narrou.

Que effectivamente sua esposa, indo á casa de sua genitora, á rua São Januario n. 22, quando voltava do banheiro, elle viu-se aggredido a dentes, recebendo duas terriveis dentadas no braço direito, procurou subjugar sua esposa, que na occasião arremessou-lhe um banco, que o attingiu na cabeça.

Que não são verdadeiras as declarações de Alcina quando affirma que elle a mandou chamar para aggredil-a e que fôra tambem espancada por seu genitor e seus irmãos.

Finalizando, o motorista Amadeu Lucas affirmou-nos que o motivo das desintelligencias com a esposa é porque ella mantenha relações com a irmã, afim de evitar que a mesma siga o caminho errado que a irmã tomou.

Ahi fica o que nos disse o motorista Amadeu Lucas.

Arrebatado pela corrente...

QUANDO SE BANHAVA NO FLAMENGO, UM MENOR PERECEU AFOGADO

O corpo do joven Luiz Albernaz Filho

Quando se banhava, sabbado, na praia do Flamengo, o joven Luiz Albernaz Filho, tendo se afastado bastante foi colhido pelas correntes, perecendo, em consequencia, afogado.

Os banhistas que se encontravam, no local debalde tentaram salvar o infortunado rapaz.

Nada conseguiram.

A's autoridades do 6° districto foi dado conhecimento da triste occurrencia pela familia de Luiz Albernaz Filho.

Hontem, porém, o cadaver do desventurado moço deu á praia, sendo dali removido pela policia e enviado ao necroterio do Gabinete Medico Legal, com guia do commissario Arruando, do 6° districto policial.

Grande Hotel

Vossa Excellencia vindo ao Rio de Janeiro hospede-se neste hotel, o mais tradicional da Capital Federal

Todo conforto a preços ECONOMICOS — Aposentos sem pensão desde 10$000

47 — LARGO DA LAPA — 47

A cidade e os ladrões

SUCCEDEM-SE OS ASSALTOS A MÃO ARMADA NA ZONA DO 17° DISTRICTO

Os gatunos continuam agindo na zona do 17° districto policial. São frequentes os assaltos á mão armada e as "visitas" ás casas de familia. Ante-hontem verificaram-se varias occorrencias dessa especie.

Quando passava em frente á casa n. 265, da rua Florinda, cerca das 11 1|2 horas, o sr. Paulo Verissimo Rodrigues de Andrade, residente áquella rua, n. 204, casa V, foi atacado por dois individuos armados de revolvers, que o intimaram a entregar o dinheiro que levava.

Sem meios defesa, a victima ficou sem duas carteiras de couro, uma das quaes contendo nickeis e 90$000 em cedulas.

A's 13 horas outro assalto se verificou na esquina da rua Carlos de Vasconcellos, com a praça Saenz Pena. O negociante Alberto Gabriel, estabelecido com casa de perfumarias á rua Senador Pompeu, 205, tendo mandado fazer um pagamento, quando o seu empregado de nome Nelson passava por aquelle local, foi abordado por dois individuos que lhe roubaram o dinheiro.

A's 14 horas, os gatunos assaltaram o predio da rua Conde de Bomfim, n. 861, residencia do sr. Fernando Hessloim, roubando a importancia de 150$000 em dinheiro, que estava sobre um movel.

A policia iniciou as diligencias para captura dos ladrões.

Um guarda-civil aggredido

Na rua de S. Pedro, hontem, á tarde, o guarda-civil Ludovico Nunes Menezes, casado, de 35 annos, foi aggredido por um desconhecido, ficando com diversas contusões e escoriações pelo corpo.

Contrariada nos amores

Ha tempos empregou-se como criada na casa n. 1 da avenida n. 105 na rua Cachamby, a joven Sebastiana dos Santos, de cor preta, com 16 annos de edade, solteira, e moradora no morro do Kerozene. O pae da moça recommendou-a aos patrões, dizendo ainda que a não deixasse sair, para se encontrar com o namorado.

Não podendo se encontrar com o rapaz, Sebastiana num gesto tresloucado e sem que fosse pressentida, embebeu as vestes em alcool e ateou-lhes fogo. Soccorrida pela Assistencia Municipal, a infeliz, que apresentava queimaduras generalizadas de 1°, 2° e 3° gráos, foi internada no Hospital de Prompto Soccorro.

Foi esbordoada

Tendo sido surrada á correia, foi hontem á tarde medicada no Posto Central de Assistencia, a portugueza Sarah de Jesus, de 37 annos de idade, casada, residente á rua de Santo Christo s|n., que apresentava diversos ferimentos pelo corpo.

Colhido por um auto

O menor Reynaldo, de 12 annos, filho de Lina da Paixão Cerqueira, residente á rua Benjamin Constant n. 131, hontem, á noite, na rua do Cattete, foi colhido por um automovel, recebendo graves ferimentos pelo corpo.

O infeliz menor foi soccorrido pela Assistencia, recolhendo-se em seguida á residencia.

No reducto dos valentes

UM OPERARIO ASSASSINADO A TIROS DE REVOLVER

O morro da Mangueira, de ha muito que se tornou famoso, pela série de crimes e scenas sangrentas ali desenroladas.

Os desordeiros, individuos de má catadura, acossados de outras reductos, passaram a fazer seu quartel general no morro da Mangueira, que passou a ser dividido em reductos tal qual a antiga Favella.

Foi nesse novo covil de bandidos, que na noite de honteem, se desenrolou um crime de morte.

O guarda nocturno Sancho Narciso SantAnna, deec cor preta, solteiro, de 28 annos e o operario João de Castro Mamede e tambem João Ramos Machado, de 32 annos, solteiro, residente á rua Visconde de Nictheroy n. 160, de algum tempo a esta parte que se não viam com bons olhos.

João de Castro, teria dirigido galanteios á amante do guarda nocturno, que sabedor do occorrido, pensou em tirar um desforço do galanteador na melhor das occasiões.

Vizinhos que eram; os dois homens sempre que se avistavam, mediam-se de alto a baixo em attitude provocadora.

Entre os demais moradores do morro, a cada momento era esperado o desenlace.

Ambos tidos como valentes, temiam-se e assim, esperavam um momento propicio para a liquidação da contenda.

Esta opportunidade chegou na noite de hontem.

Cerca de vinte horas, quando a rua Visconde de Nictheroy entrava na sua quietude, poucos eram os transeuntes, em meio da escuridão ali reinante, o guarda nocturno e João de Castro casualmente encontraram-se.

Como vinha acontecendo, os desaffectos, a distancia, mediram-se de alto a baixo, na mesma attitude de sempre.

Logar ermo, o guarda nocturno Sancho Nobrega Sant'Anna que estava armado de revolver, partiu ao encontro do adversario, afim de interpellal-o.

João de Castro, homem valente, não temeu a attitude do guarda noturno e abordado pelo mesmo sobre o assumpto, entrou com o mesmo a discutir.

Em pouco, os dois homens passavam ao terreno das ameaças.

Os animos exaltados, quando os dois homens estavam na imminencia de empenhar-se em luta, o guarda nocturno, sacou da arma que levava e por varias vezes alvejou o adversario.

João de Castro, attingido no thorax, do lado esquerdo, por um os projectis, caiu ao sólo, num lago de sangue, contorcendo-se em dores.

O guarda nocturno, vendo a victima por terra, aproveitando-se da escuridão e de ser o local bastante ermo, tentou fugir.

Não conseguiu, porém, pois diversos moradores das redondezas, attraidos pelo calor da discussão entre os dois homens, e que a curta distancia tudo assistiram, sairam ao seu encalço e conseguiram prendel-o em flagrante, levando-o para a delegacia do 18° districto, onde contra o mesmo foi lavrado o respectivo flagrante e trancafiado no xadrez.

João de Castro, foi soccorrido pla Assistencia do Meyer e em seguida internado no Hospital de Prompto Soccorro.

Momentos depois de hospitalizado, João de Castro, não resistindo a gravidade do ferimento, veiu a fallecer, sendo seu cadaver recolhido ao necroterio do Instituto Medico Legal.

Vae assumir as funcções de Chefe dos Serviços Economicos dos Correios e Telegraphos

Deverá assumir hoje, as altas funcções de chefe dos Serviços Economicos do Departamento dos Correios e Telegraphos, para cujo cargo foi nomeado por decreto do chefe do Governo Provisorio na pasta da Viação, o dr. Mourão dos Santos, funccionario zeloso, que até então, vinha exercendo em commissão o cargo de destaque de assistente technico do director geral daquelle movimentado departamento dr. Trajano Furtado Reis, e que acaba de solicitar dispensa desse cargo, por tornarem imprescindiveis os serviços naquella importante secção.

Grande parte dos funccionarios que privaram com o dr. Mourão dos Santos, em cujo chefe encontraram um perfeito "gentlemen" e administrador dedicado e sincero, preparam-lhe uma justa manifestação por occasião de sua posse na Secção dos Serviços Economicos dos Correios e Telegraphos.

A posse do Director Regional dos Correios e Telegraphos do Districto Federal

Deverá tomar posse hoje, do alto cargo de director regional dos Correios e Telegraphos do Districto Federal, para o qual foi nomeado por decreto do chefe do Governo Provisorio, na pasta da Viação, o antigo e zeloso funccionario dr. Ergard de Barros, ex-sub director da Contabilidade da extincta Repartição dos Telegraphos.

O medico João Avelino Trindade, que até então vinha exercendo aquellas funcções em commissão, voltar áa chefiar a 7ª Secção do Expediente de Registrados daquelle departamento.

Auto-Taxi "versus" auto-omnibus

Na madrugada de hontem verificou-se, na Avenida Atlantica, uma violenta collisão de um auto taxi com um auto-omnibus.

O auto-taxi n. 3.797, dirigido pelo motorista Manoel Martins Gomes, conduzindo uma pessoa de sua familia chocou-se violentamente com auto-omnibus, o de n. 9.4, da Viação Carioca, dirigido pelo chauffeur Antonio Gomes.

Felizmente, o auto-omnibus não trazia passageiros.

Com a violencia do choque, este vehiculo derrapou, precipitando-se sobre a area da praia de Copacabana.

Os dois carros ficaram bastante damnificados, não se tendo registado, entretanto desastre pessoal.

O commissario Malagaya, de serviço no 30° districto, tomou conhecimento da occurrencia.

Brigou com o namorado e ingeriu iodo

Por ter brigado com o namorado, a joven Leonor Ferreira, de 18 annos de edade, brasileira, branca, residente á rua Laurindo Filho n. 106, desgostosa da vida, ingeriu certa quantidade de iodo, sendo por isso soccorrida pela Assistencia do Meyer.

Depois de convenientemente medicada, Leonor retornou á casa, promettendo nunca mais beber iodo.

Caiu do bonde

O soldado do Exercito Archimedes Braga, residente em Juiz de Fóra, hontem, quando viajava num bonde pela rua Frei Caneca, em dado momento perdeu o equilibrio e caiu ao solo.

Na quéda o infeliz militar recebeu ferimentos na cabeça, sendo soccorrido pela Assistencia,

OS ULTIMOS DIAS DA DITADURA PORTUGUEZA

UM SENSACIONAL DISCURSO DO GENERAL CARMONA

General Carmona

LISBOA, 17 — (Havas) — Depois do banquete offerecido, em Aveiro, ao presidente Carmona, o ministro do Interior, sr. Albino Reis, declarou que a ditadura ia organizar a vida constitucional do paiz, e disse que as recentes revoluções custaram cerca de cem mil contos.

Por sua vez, o presidente da Republica annunciou que a nova Constituição entrará, brevemente, em vigor, e que, dentro em breve, haverá factos sensacionaes que determinarão a transformação do systema politico actual.

O general Carmona recebeu uma commissão de senhoras que lhe entregou um pedido de amnistia a favor de Pompeu de Mello Figueiredo, condemnado recentemente a seis mezes de prisão por delicto contrario á fazenda publica.

A triste occurrencia verificada na rua S. Luiz Gonzaga

Na rua S. Luiz Gonzaga, esquina de Marechal Aguiar, occorreu hontem, um desastre lamentavel, no qual foram victimadas duas crianças.

Quando procurava atravessar o mencionado local, o menor Octacilio Santos, de 12 annos de idade, residente á rua Aguiar numero 10, acompanhada pela menor Nica, de 6 annos de idade, filha de Joaquim de Magalhães, residente á mesma rua no n. 10, foram colhidas por um auto que por all passava em disparada, e atirados á distancia.

Soccorridos pela Assistencia, foram as infelizes crianças conduzidas para o Posto Central.

Tendo soffrido ruptura do figado e do baço, o menor Octacilio, foi em estado melindroso, internado no Hospital de Prompto Soccorro, onde veiu a fallecer, sendo o seu cadaver removido para o necroterio.

Nice soffreu apenas ferimentos generalizados pelo corpo.

O motorista causador do desastre, imprimindo maior velocidade no vehiculo, fugiu.

Dispensado das funcções que exercia no gabinete do director regional demissionario

O director geral dos Correios e Telegraphos, dr. Furtado Reis, mandou dispensar immediatamente conforme pediu, das funcções que vinha exercendo no gabinete do medico João Trindade, director regional dos Correios e Telegraphos do Districto Federal, demittido por decreto do chefe do Governo Provisorio daquellas altas funcções, o 2° official recentemente promovido, Manfredo Motta.

Vae ser melhorada a classe das telephonistas dos Correios e Telegraphos

O director geral dos Correios e Telegraphos, dr. Furtado Reis, está organizando um novo quadro de telephonistas desse movimentado departamento, as quaes percebem uma diaria diminuta e trabalham dia e noite com grande abnegação, conforme tem sido verificado, devido ao intenso movimento de telephones que ultimamente têm sido installados.

PROGRAMMAS DE HOJE:

ODEON — Tels. 2-1508 e 4-4033

Complemento: 2.00 — 3.40 — 5.20 — 7.00 — 8.40 e 10.20.
"Aventuras de um solteirão: 2.30 — 4.10 — 5.50 — 7.30 — 9.10 e 10.50.

A FOX FILM apresenta ADOLPHE MENJOU" MINNA GOMBEL em AVENTURAS DE UM SOLTEIRAO (Improprio para menores) PESCA DA BALEIA — natural descriptivo — GATO ESCOLADO — Desenho sonoro. — FOX MOVIETONE AIRPLANE NEWS N. 4 x 40.

Sessão Serrador das 5 ás 7 — 2$100

PALACIO — Tel. 2-0838

Complemento: 2 — 4 — 6 — 8 e 10 horas.
"Injustiça" — 2.20 — 4.20 — 6.20 — 8.20 e 10.20.

A Metro Goldwyn Mayer apresenta ANITA PAGE PHILLIPS HOLMES — LEWIS STONE — WALTER HUSTON em "INJUSTIÇA"

JAPAO EM FLOR — natural. METROTONE NEWS N. 152

Sessão Serrador das 5 ás 7—3$200

GLORIA — Tel.: 4-0097

Complemento: 2 — 4 — 6 — 8 e 10 horas.
"Filho do Oriente" — 2.40 — 4.40 — 6.40 — 8.40 e 10.40.

A Metro Goldwyn Mayer apresenta RAMON NOVARRO em "O Filho do Oriente"

LEAO DE VERDADE — comedia com ZAZU PITTS e THELMA TODD — "DIA DE AULA" — desenho sonoro — METROTONE NEWS N. 150.

Sessão Serrador das 5 ás 7 — 2$100

PATHE' PALACIO — TELEPHONE: 2-1153

UNIVERSAL PICTURES apresenta a violencia de um drama maritimo Contrabando de Amor com FAY WRAY e LEON WAYCOFF

A Estancia Sinistra drama da United, de um arrojo formidavel, com BUCK JONES.

JORNAL PARAMOUNT N. 19

PATHE' — TEL.: 4-1492

POLTRONAS .. .. 2$000

UNIVERSAL PICTURES apresenta A Donzella Impaciente com Mae Clarke e Lew Ayres

Os dois se amavam... mas... ella tinha medo do matrimonio. Por que?

MORENA BONDOSA (desenho da Paramount)

BROADWAY — Tel.: 2-6738

No palco: ás 5 e ás 9 horas:

8° Broadway Cocktail NOMES QUE DIZEM TUDO! JORGE FERNANDES SYLVIO CALDAS ROGERIO GUIMARAES ARY BAROSO MARILIA BAPTISTA OLINDA LEITE DE CASTRO MARIO CABRAL

Na téla a partir de 1:30 MAM' ZELLE NITOUCHE linda opereta com RAIMU e JEAN MARE'SE

ELDORADO — Tel.: 2-4218

PALCO E FILM — 3$
No PALCO ás 4 e 9 horas

CARELLI and FATIMAS — canções e musicas excentricas. PROFESSOR BELL — e seus cães ensinados. RANDALL DE CHOCOLATE — sapateador IRMAOS FRANÇOIS — trapezistas GRIZETTA MORENO — cançonetista.

NA TE'LA: a partir de 2 horas: LLOYD HUGHES e MARCELLINE DAY em PIRATAS DO AR